

Mapa Situations Plan des Moldau Flußes  
(pol. 18. stol.),  
SOA v Třeboni, pobočka Český Krumlov,  
sign. 1636 a 1638, 1 : 25 000

Číslo mapového listu: 1

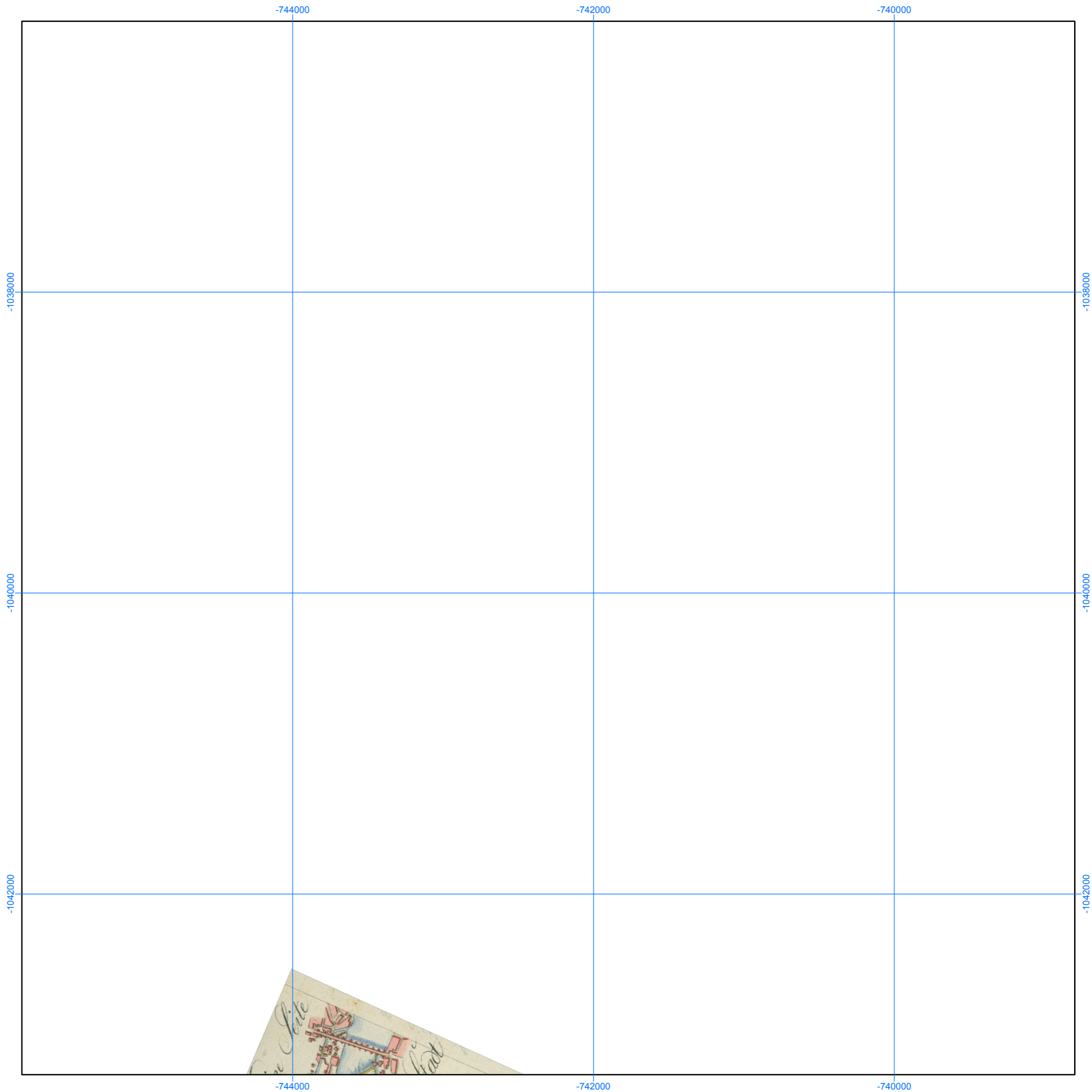
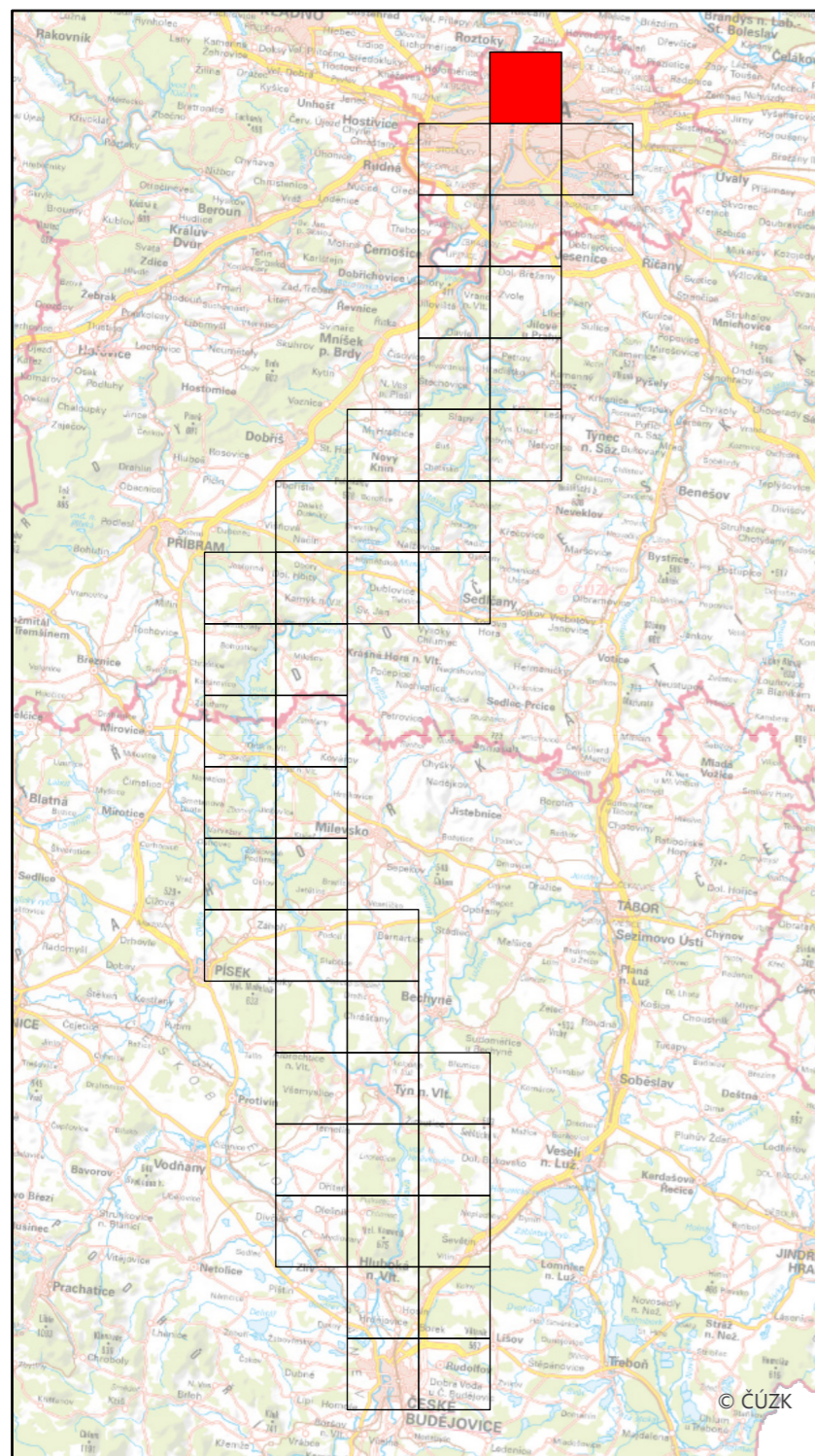

Specializovaná mapa s odborným obsahem byla vytvořena v rámci projektu "Vltava – proměny historické krajiny v důsledku povodní, stavby přehrad a změn ve využití území s vazbami na kulturní a společenské aktivity v okolí řeky" programu NAKI II MK ČR.  
Zdrojová data: SOA v Třeboni, WMS ČÚZK  
Souřadnicový systém: upravený S-JTSK (prohozené a záporné souřadnice, v GIS zpravidla označené "SJTSK Krovak East North")

Mapa Situations Plan des Moldau Flußes  
(pol. 18. stol.),  
SOA v Třeboni, pobočka Český Krumlov,  
sign. 1636 a 1638, 1 : 25 000

Číslo mapového listu: 2

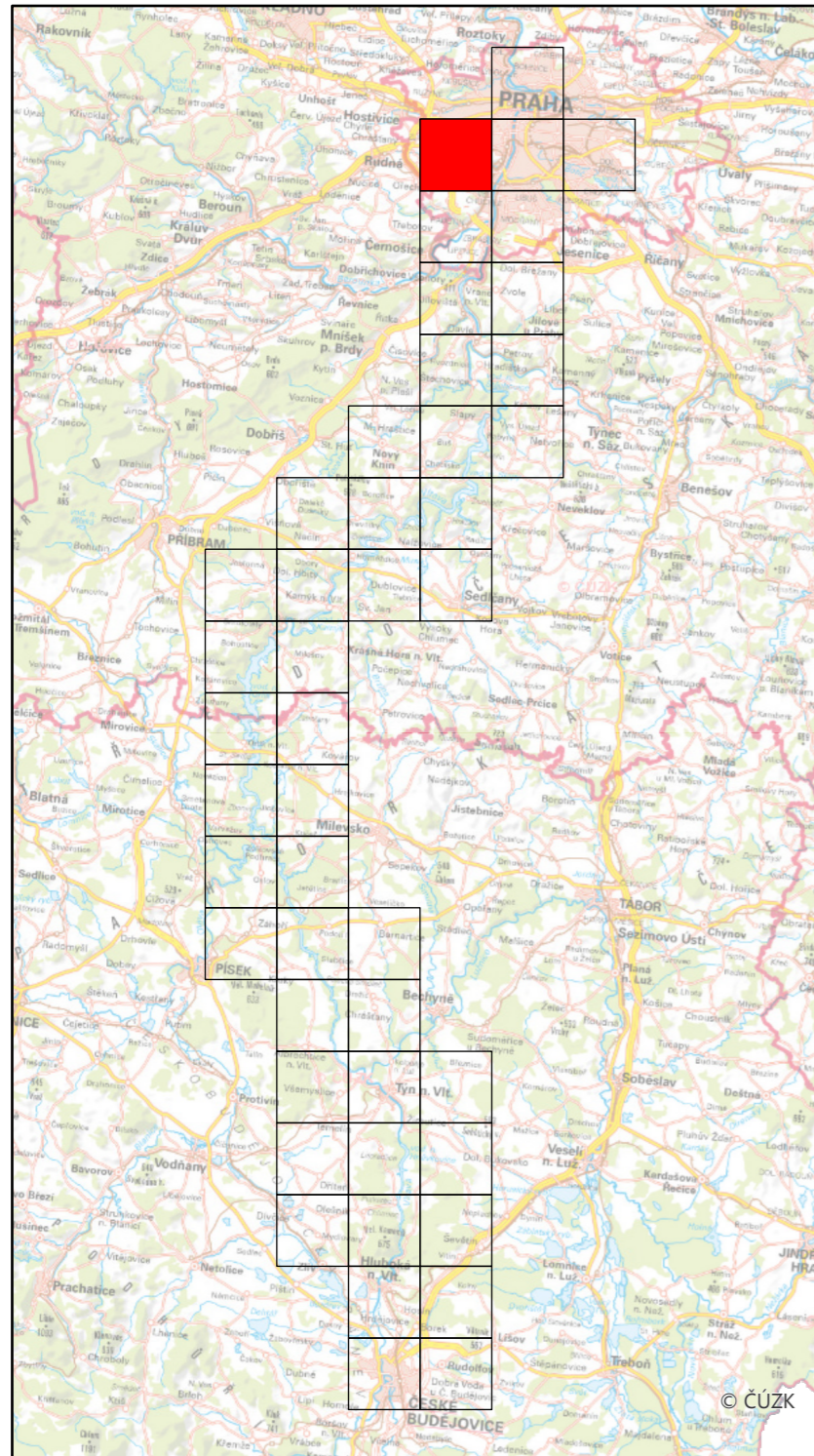

Specializovaná mapa s odborným obsahem byla vytvořena v rámci projektu "Vltava – proměny historické krajiny v důsledku povodní, stavby přehrad a změn ve využití území s vazbami na kulturní a společenské aktivity v okolí řeky" programu NAKI II MK ČR.  
Zdrojová data: SOA v Třeboni, WMS ČÚZK  
Souřadnicový systém: upravený S-JTSK (prohozené a záporné souřadnice, v GIS zpravidla označené "SJTSK Krovak East North")

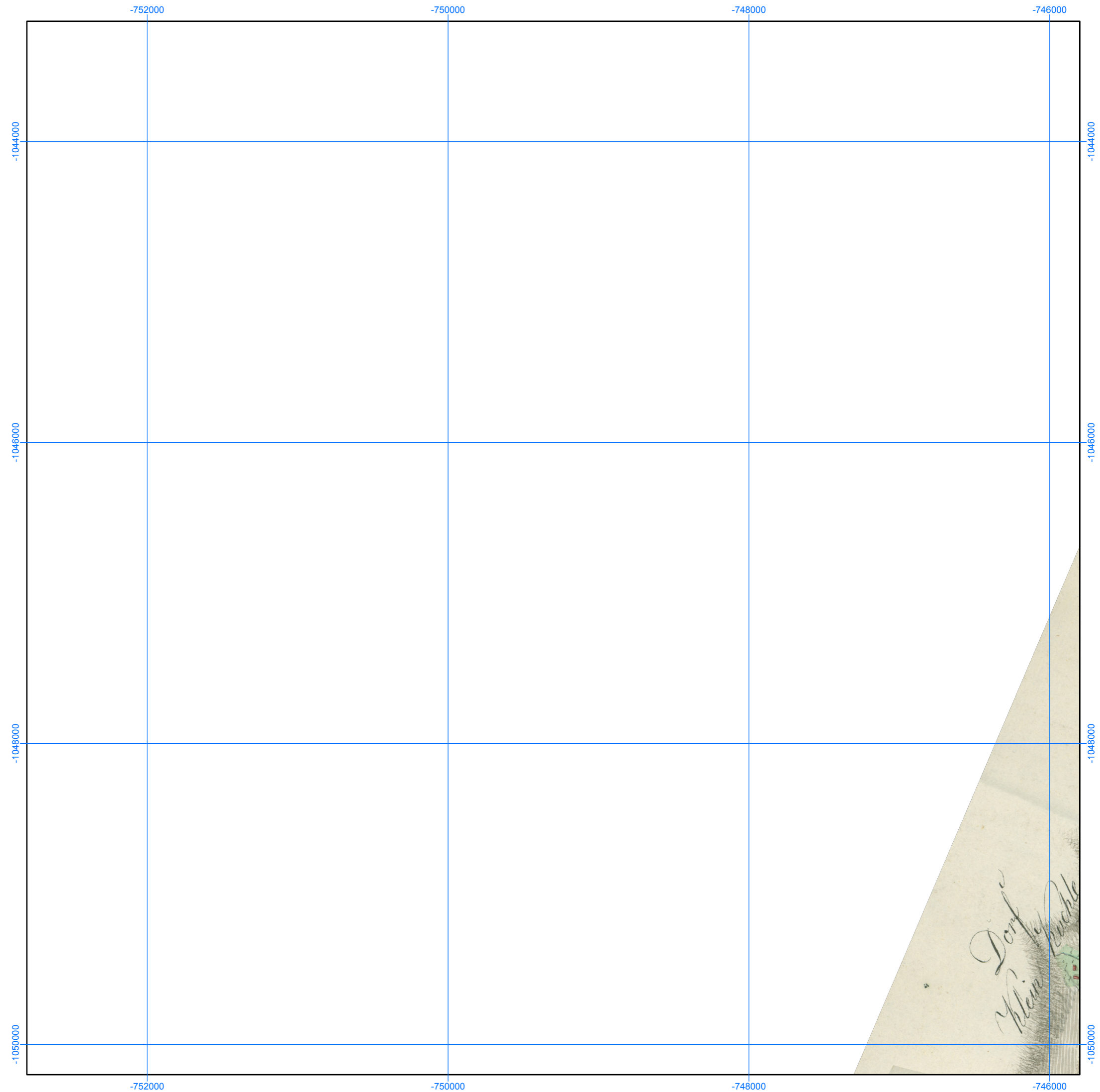

Mapa Situations Plan des Moldau Flußes  
(pol. 18. stol.),  
SOA v Třeboni, pobočka Český Krumlov,  
sign. 1636 a 1638, 1 : 25 000

Číslo mapového listu: 3

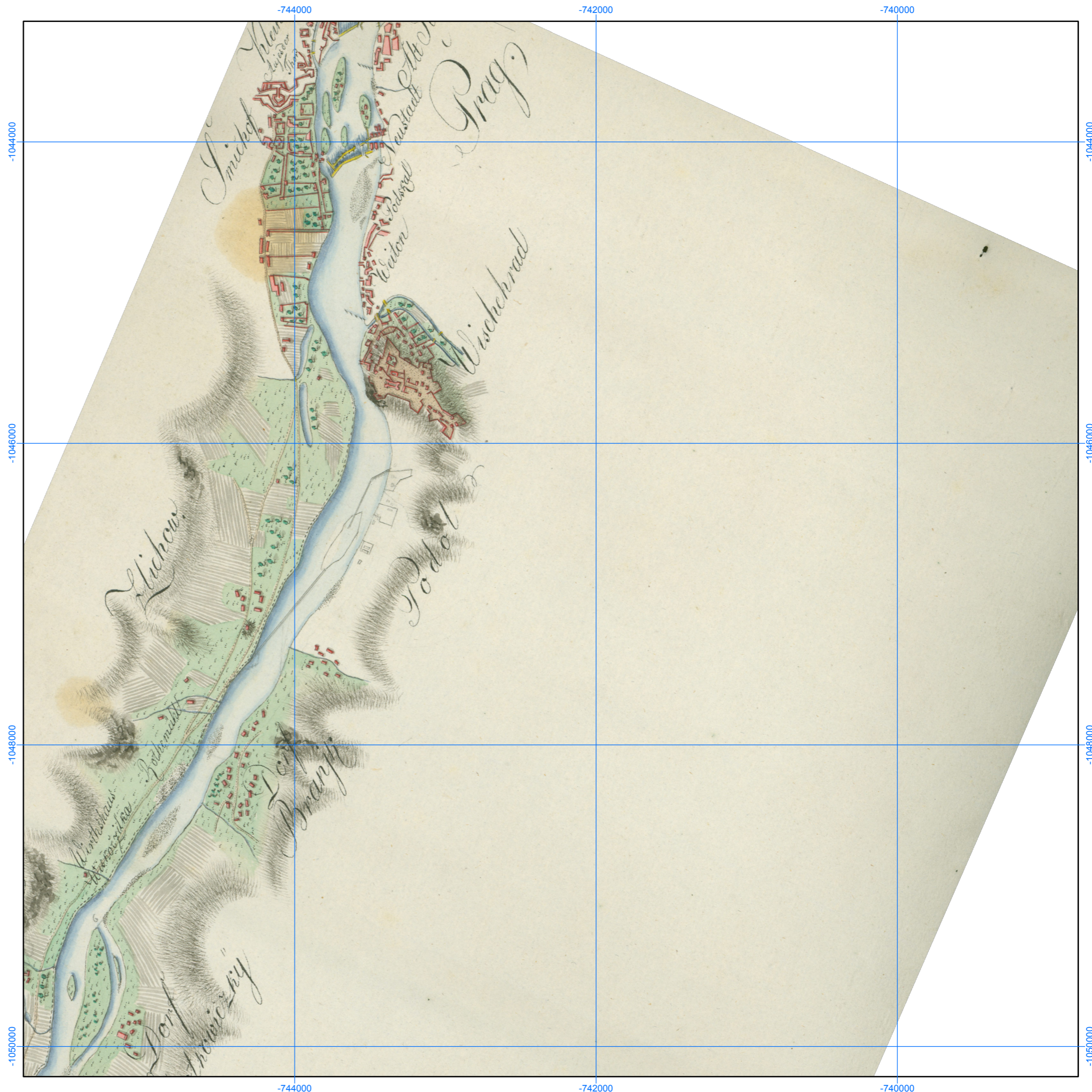
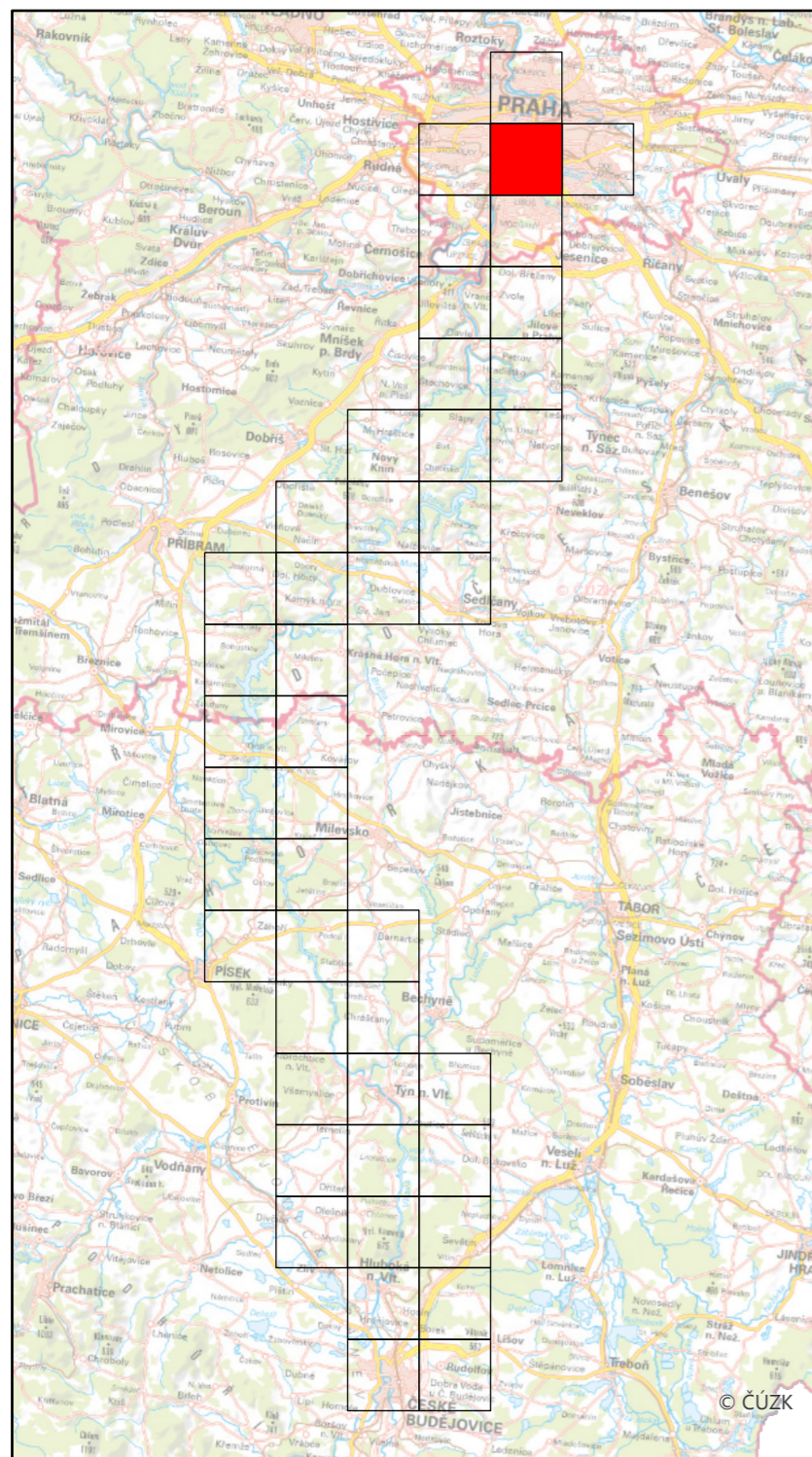

Specializovaná mapa s odborným obsahem byla vytvořena v rámci projektu "Vltava – proměny historické krajiny v důsledku povodní, stavby přehrad a změn ve využití území s vazbami na kulturní a společenské aktivity v okolí řeky" programu NAKI II MK ČR.  
Zdrojová data: SOA v Třeboni, WMS ČÚZK  
Souřadnicový systém: upravený S-JTSK (prohozené a záporné souřadnice, v GIS zpravidla označené "SJTSK Krovak East North")

Mapa Situations Plan des Moldau Flußes  
(pol. 18. stol.),  
SOA v Třeboni, pobočka Český Krumlov,  
sign. 1636 a 1638, 1 : 25 000

Číslo mapového listu: 4

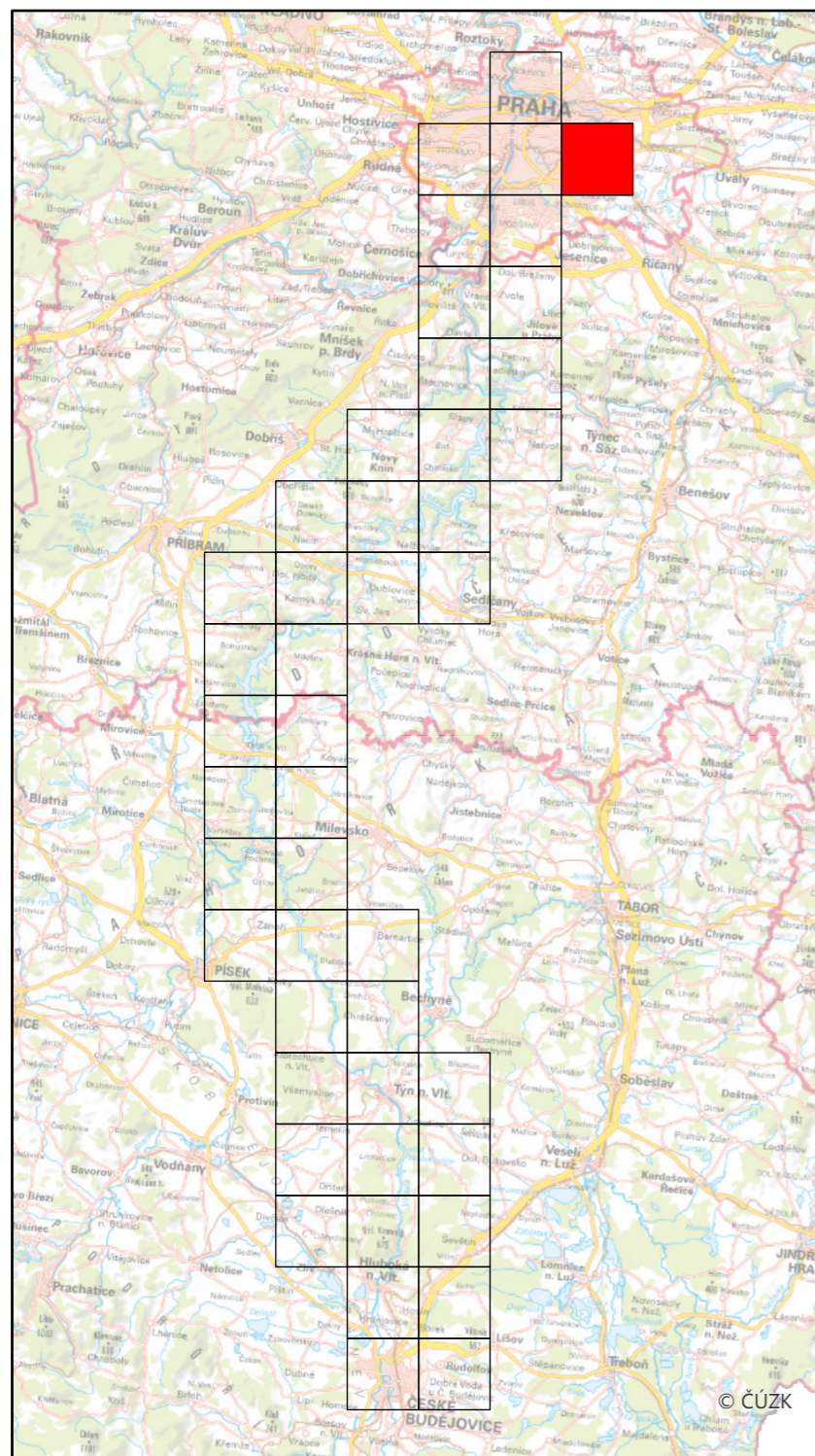

Specializovaná mapa s odborným obsahem byla vytvořena v rámci projektu "Vltava – proměny historické krajiny v důsledku povodní, stavby přehrad a změn ve využití území s vazbami na kulturní a společenské aktivity v okolí řeky" programu NAKI II MK ČR.  
Zdrojová data: SOA v Třeboni, WMS ČÚZK  
Souřadnicový systém: upravený S-JTSK (prohozené a záporné souřadnice, v GIS zpravidla označené "SJTSK Krovak East North")

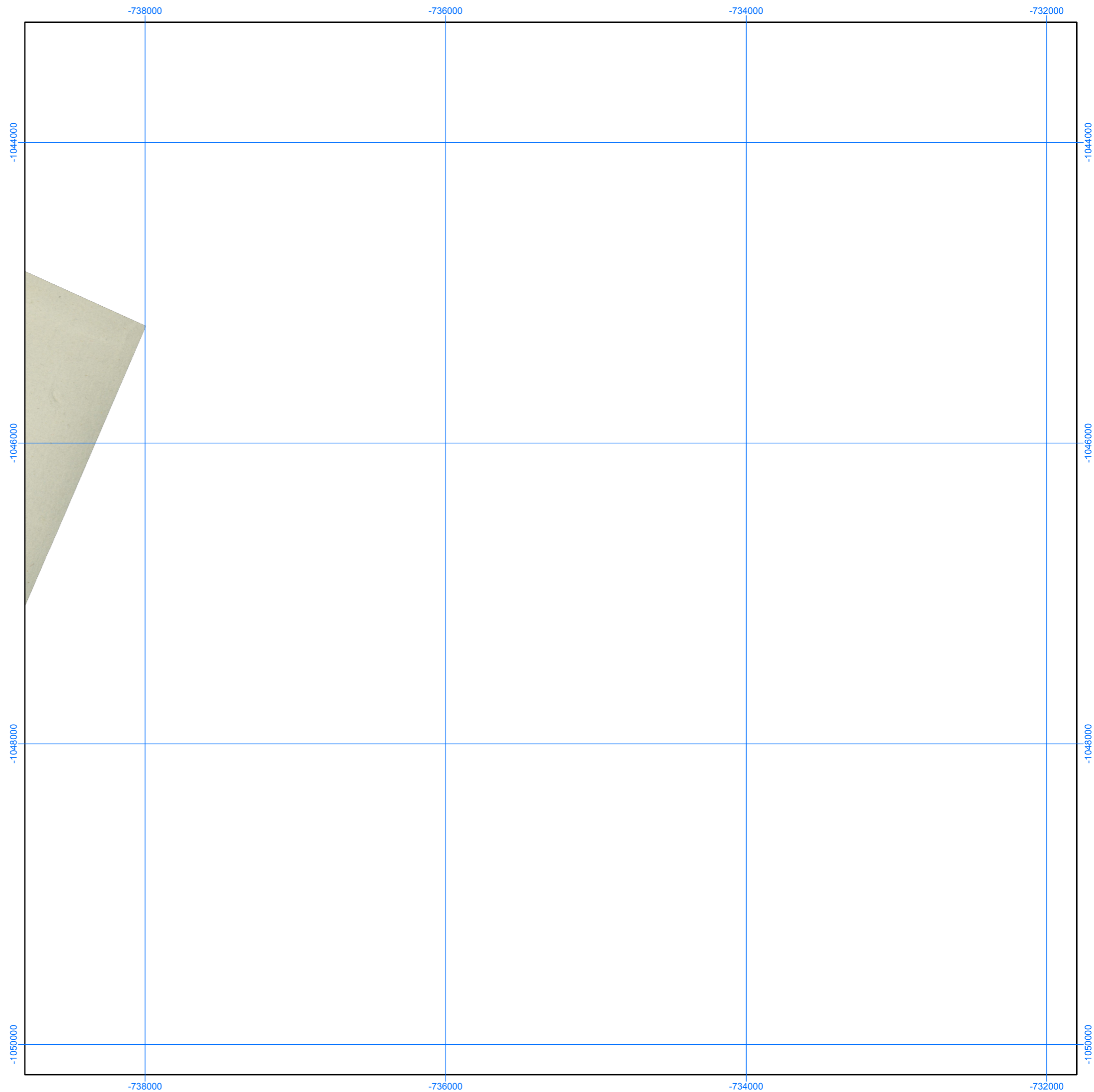

Mapa Situations Plan des Moldau Flußes  
(pol. 18. stol.),  
SOA v Třeboni, pobočka Český Krumlov,  
sign. 1636 a 1638, 1 : 25 000

Číslo mapového listu: 5

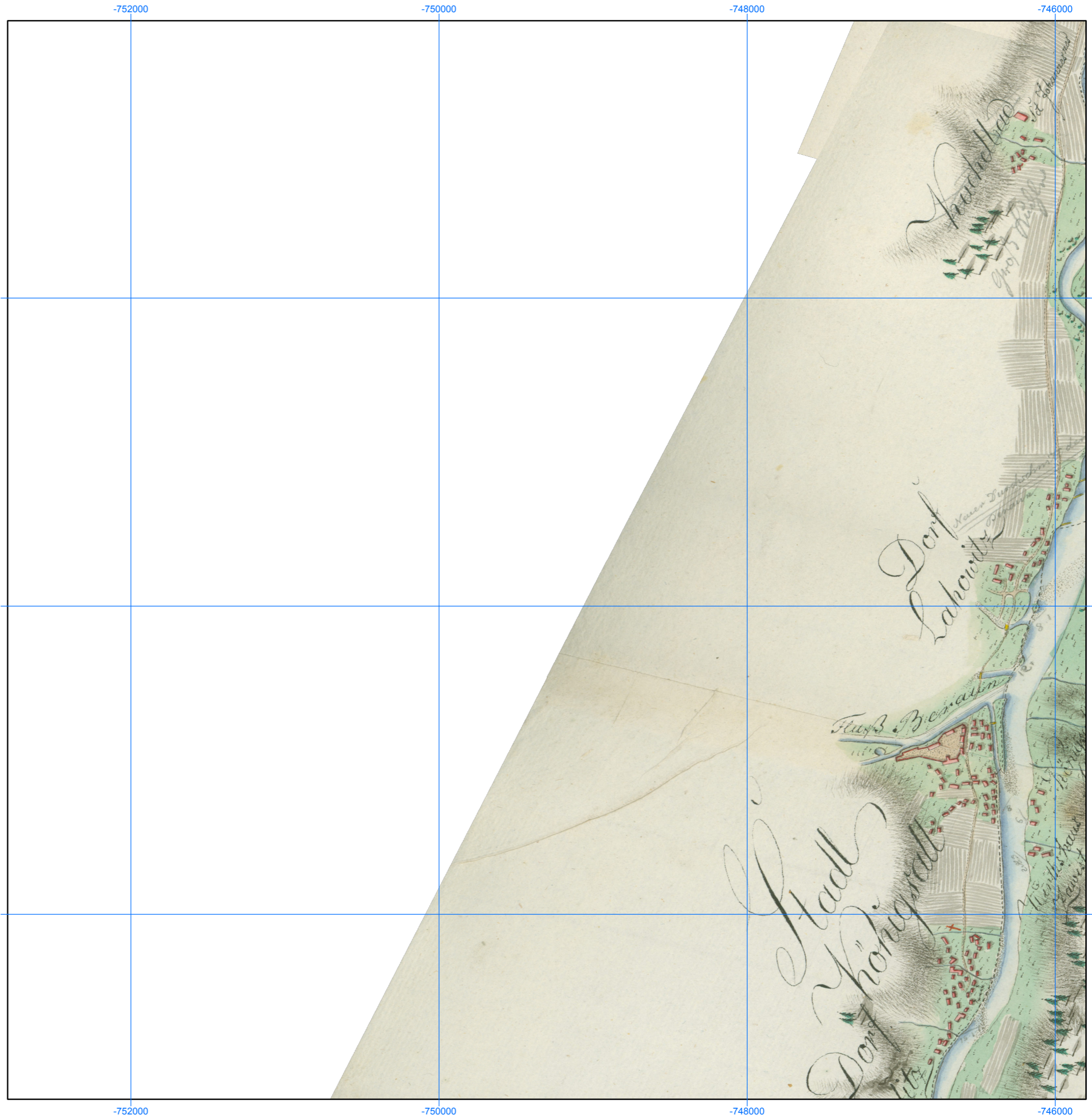
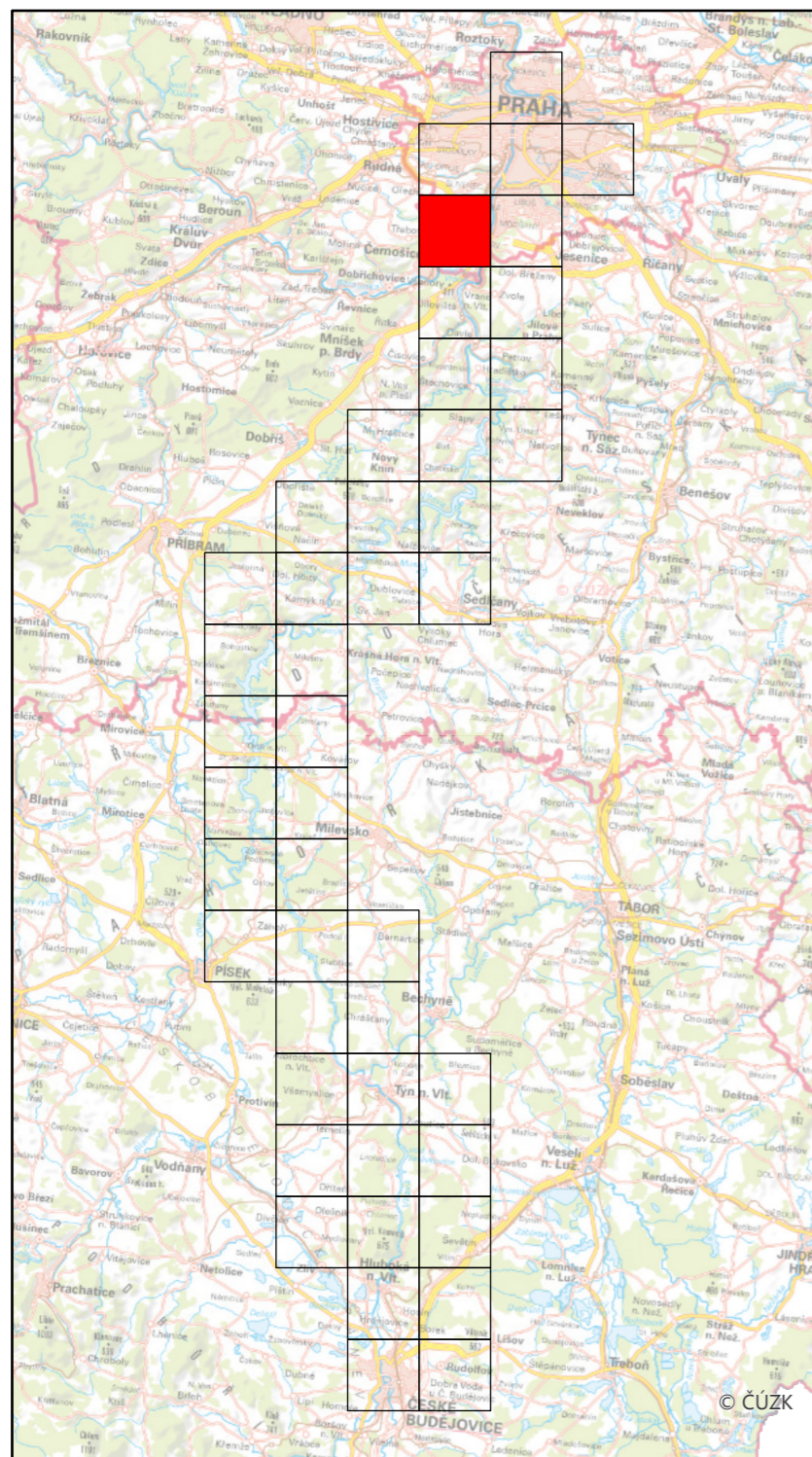

Specializovaná mapa s odborným obsahem byla vytvořena v rámci projektu "Vltava – proměny historické krajiny v důsledku povodní, stavby přehrad a změn ve využití území s vazbami na kulturní a společenské aktivity v okolí řeky" programu NAKI II MK ČR.  
Zdrojová data: SOA v Třeboni, WMS ČÚZK  
Souřadnicový systém: upravený S-JTSK (prohozené a záporné souřadnice, v GIS zpravidla označené "SJTSK Krovak East North")

Mapa Situations Plan des Moldau Flußes  
(pol. 18. stol.),  
SOA v Třeboni, pobočka Český Krumlov,  
sign. 1636 a 1638, 1 : 25 000

Číslo mapového listu: 6

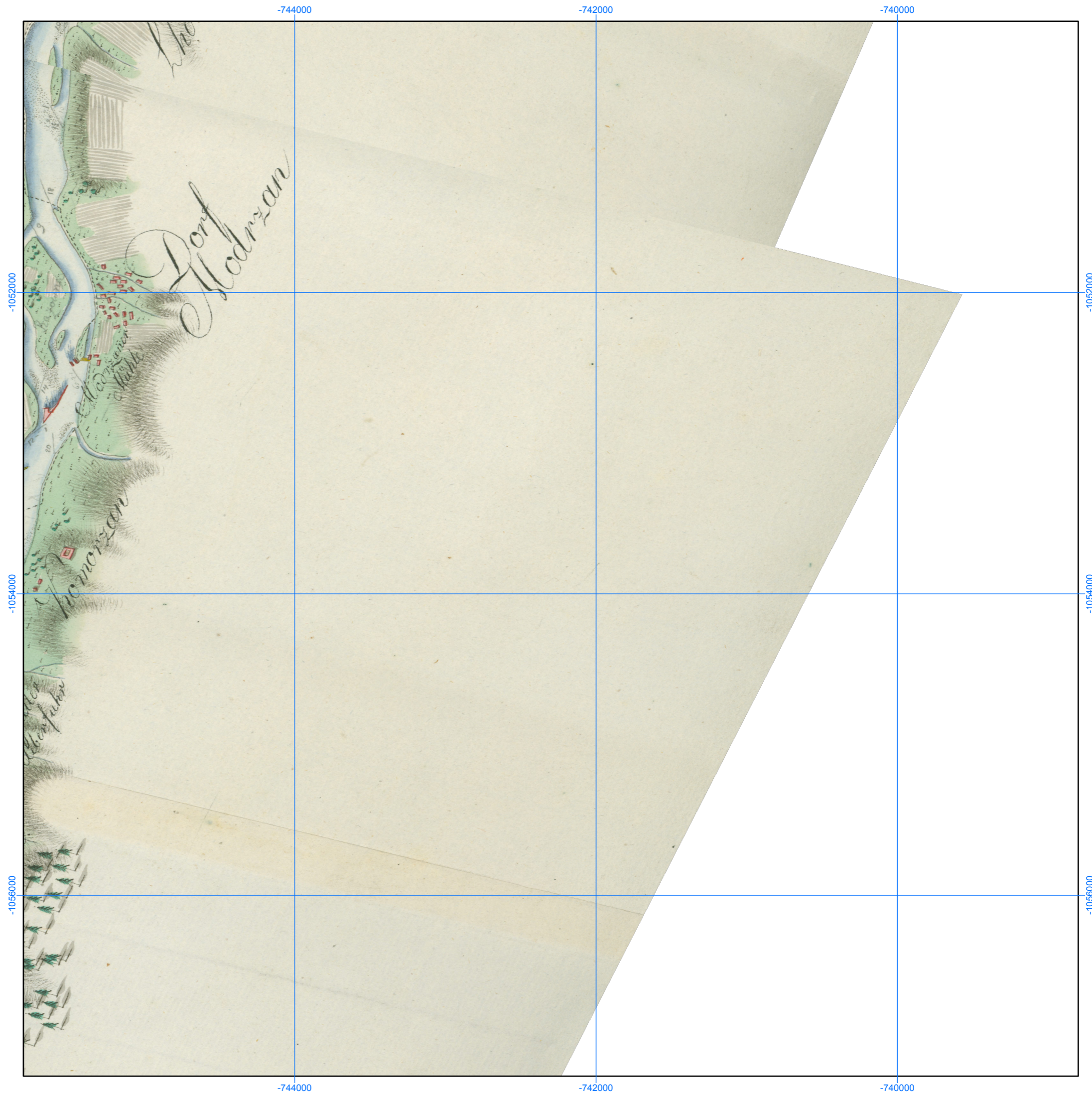
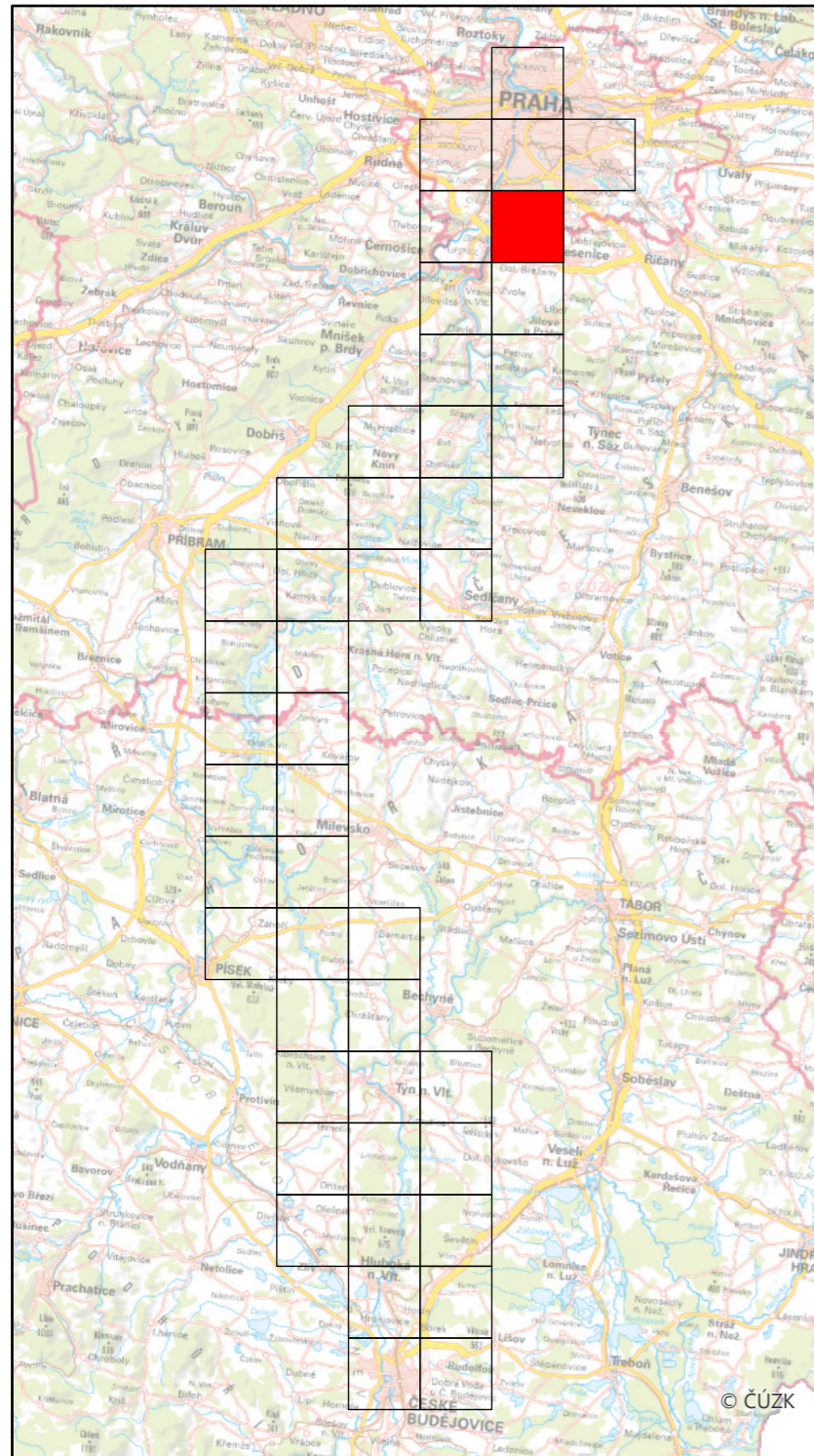

Specializovaná mapa s odborným obsahem byla vytvořena v rámci projektu "Vltava – proměny historické krajiny v důsledku povodní, stavby přehrad a změn ve využití území s vazbami na kulturní a společenské aktivity v okolí řeky" programu NAKI II MK ČR.  
Zdrojová data: SOA v Třeboni, WMS ČÚZK  
Souřadnicový systém: upravený S-JTSK (prohozené a záporné souřadnice, v GIS zpravidla označené "SJTSK Krovak East North")

Mapa Situations Plan des Moldau Flußes  
(pol. 18. stol.),  
SOA v Třeboni, pobočka Český Krumlov,  
sign. 1636 a 1638, 1 : 25 000

Číslo mapového listu: 7

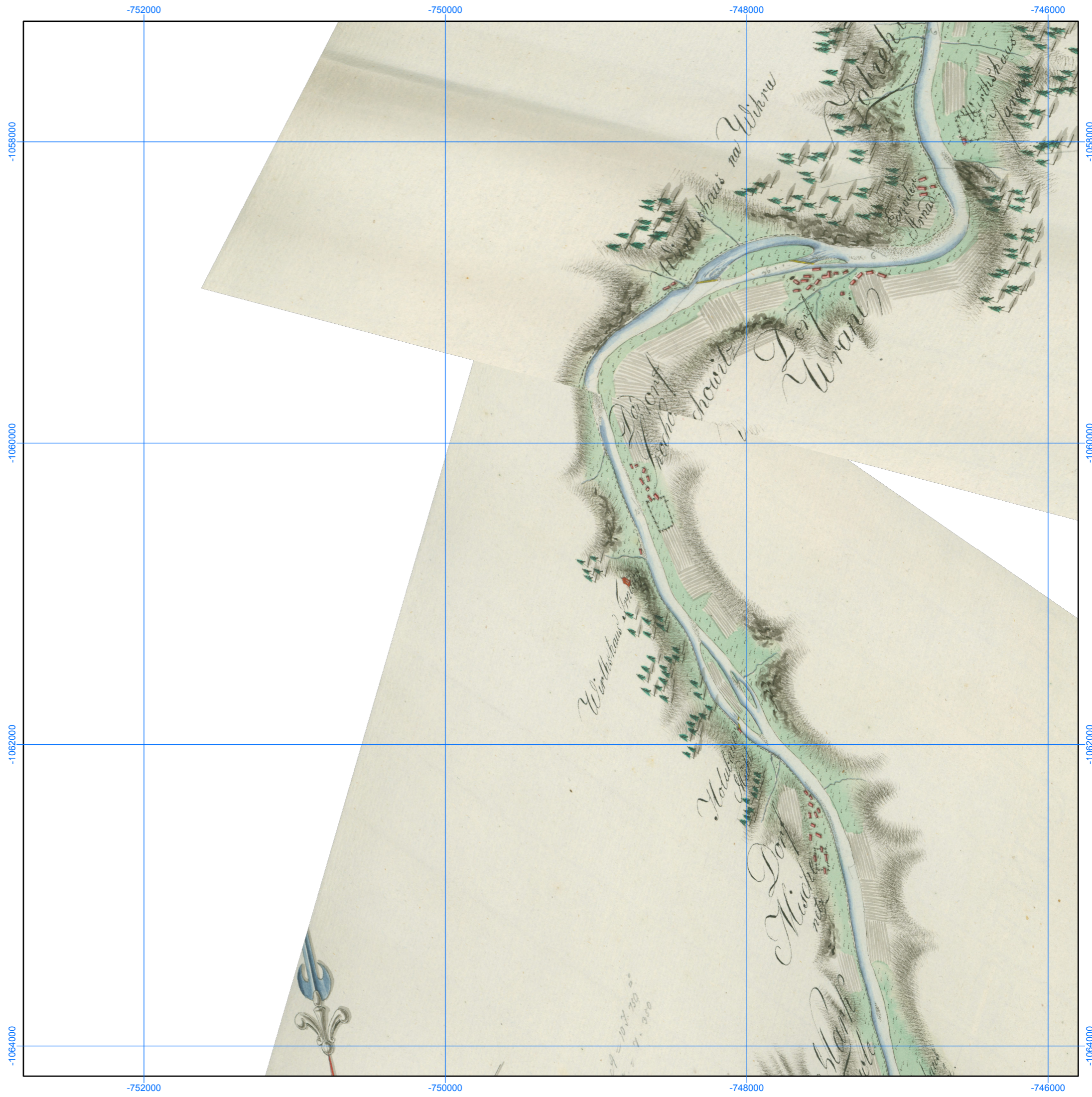
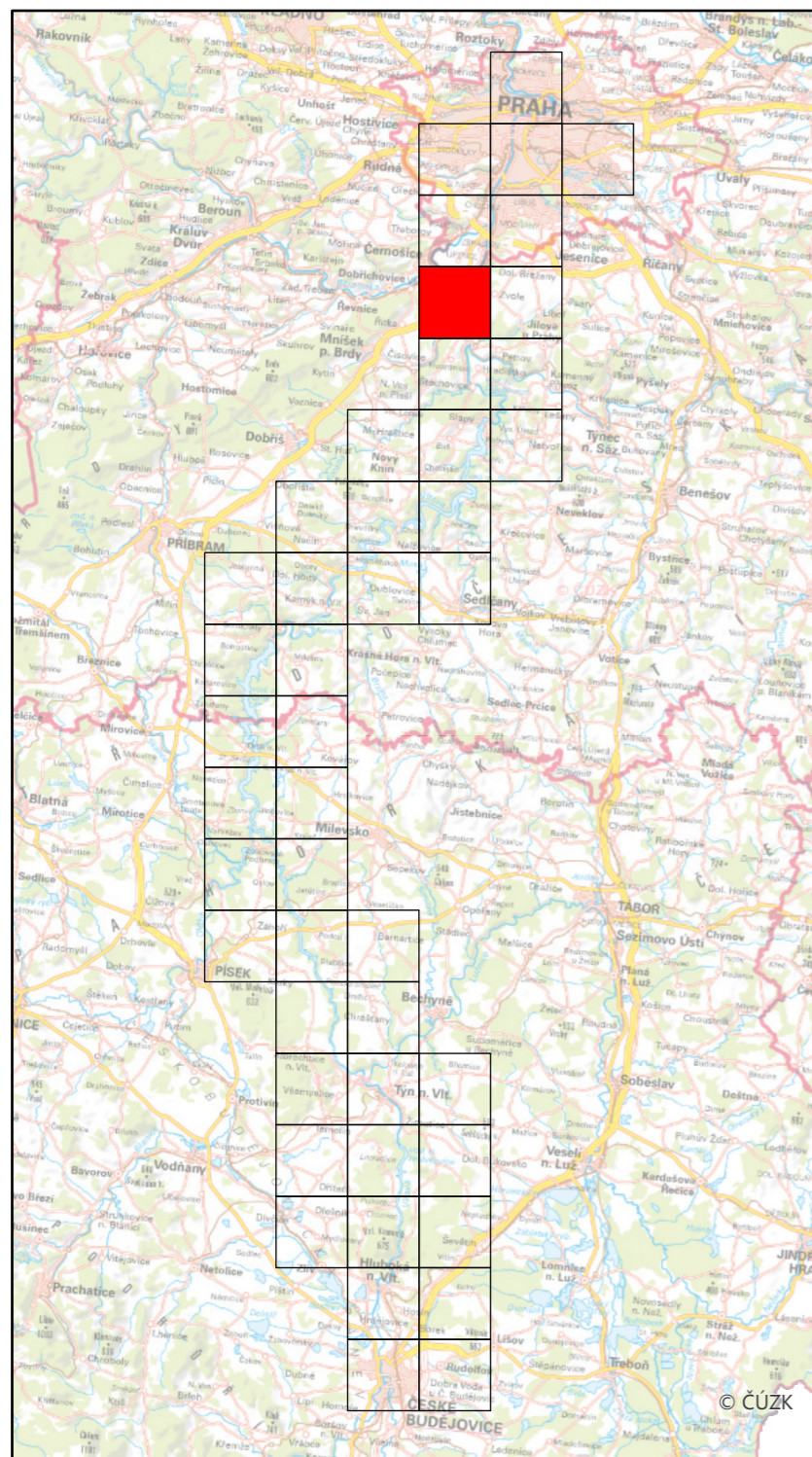

Specializovaná mapa s odborným obsahem byla vytvořena v rámci projektu "Vltava – proměny historické krajiny v důsledku povodní, stavby přehrad a změn ve využití území s vazbami na kulturní a společenské aktivity v okolí řeky" programu NAKI II MK ČR.  
Zdrojová data: SOA v Třeboni, WMS ČÚZK  
Souřadnicový systém: upravený S-JTSK (prohozené a záporné souřadnice, v GIS zpravidla označené "SJTSK Krovak East North")

Mapa Situations Plan des Moldau Flußes  
(pol. 18. stol.),  
SOA v Třeboni, pobočka Český Krumlov,  
sign. 1636 a 1638, 1 : 25 000

Číslo mapového listu: 8

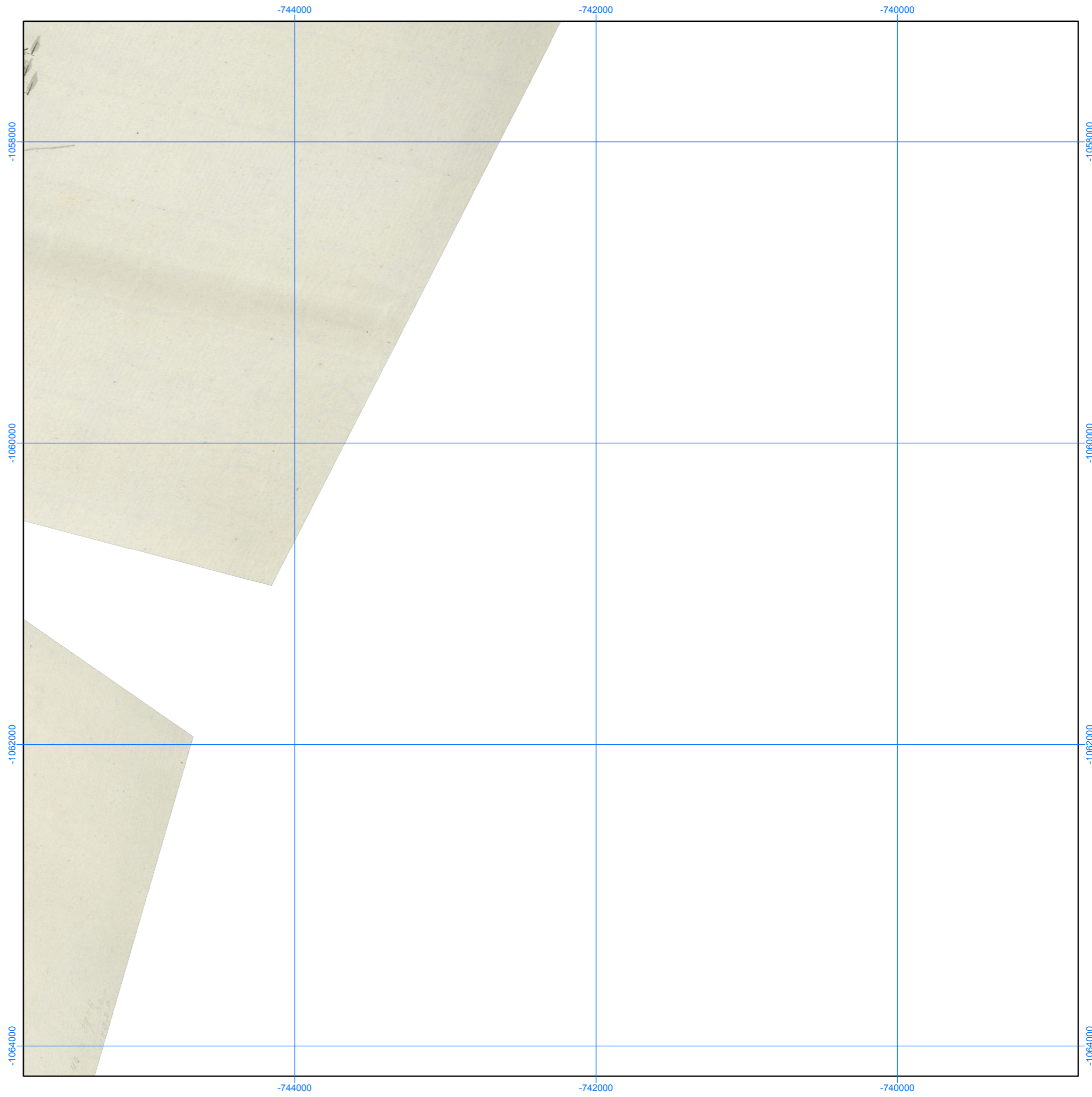
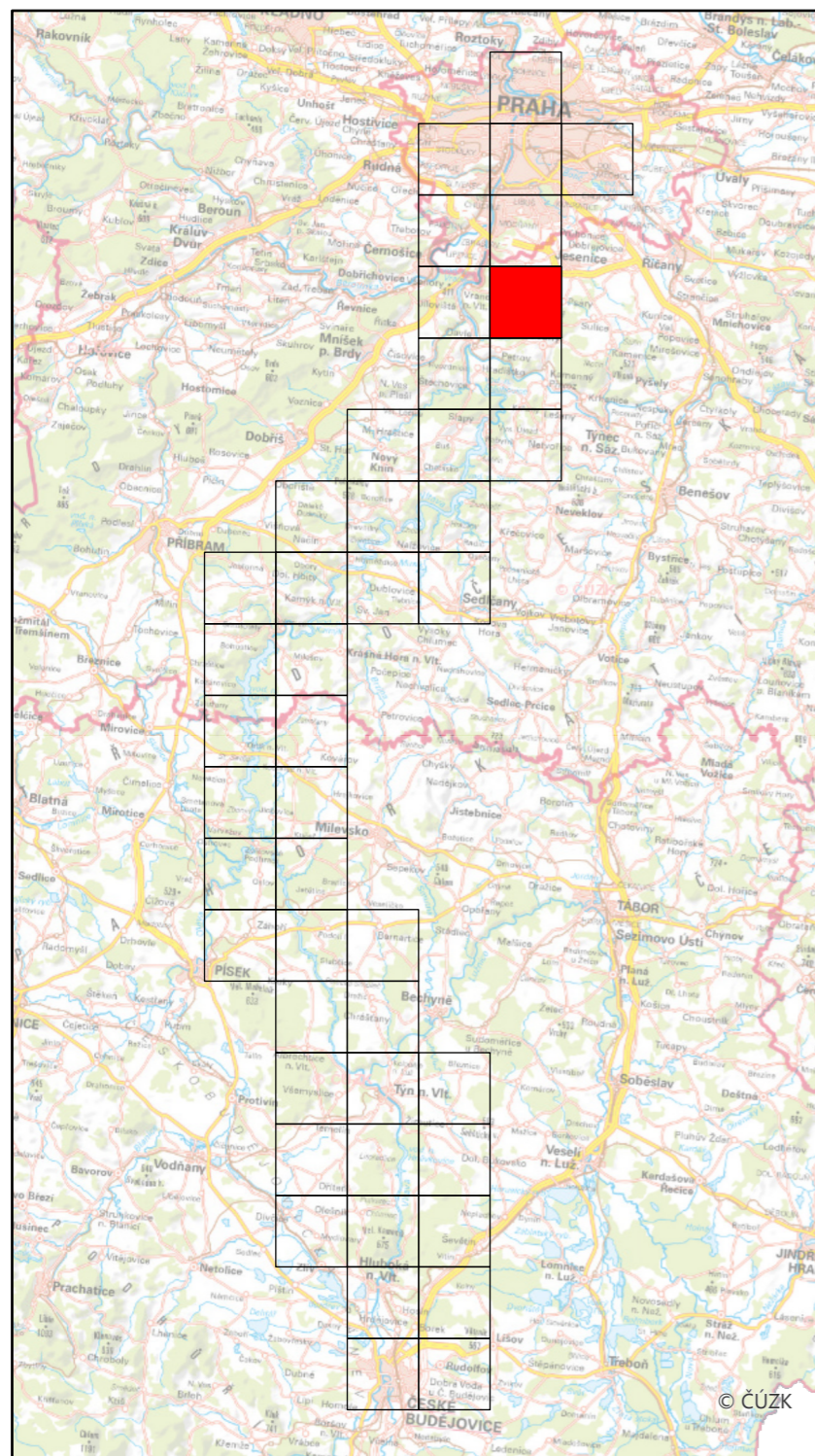

Specializovaná mapa s odborným obsahem byla vytvořena v rámci projektu "Vltava – proměny historické krajiny v důsledku povodní, stavby přehrad a změn ve využití území s vazbami na kulturní a společenské aktivity v okolí řeky" programu NAKI II MK ČR.  
Zdrojová data: SOA v Třeboni, WMS ČÚZK  
Souřadnicový systém: upravený S-JTSK (prohozené a záporné souřadnice, v GIS zpravidla označené "SJTSK Krovak East North")



Mapa Situations Plan des Moldau Flußes  
(pol. 18. stol.),  
SOA v Třeboni, pobočka Český Krumlov,  
sign. 1636 a 1638, 1 : 25 000

Číslo mapového listu: 9

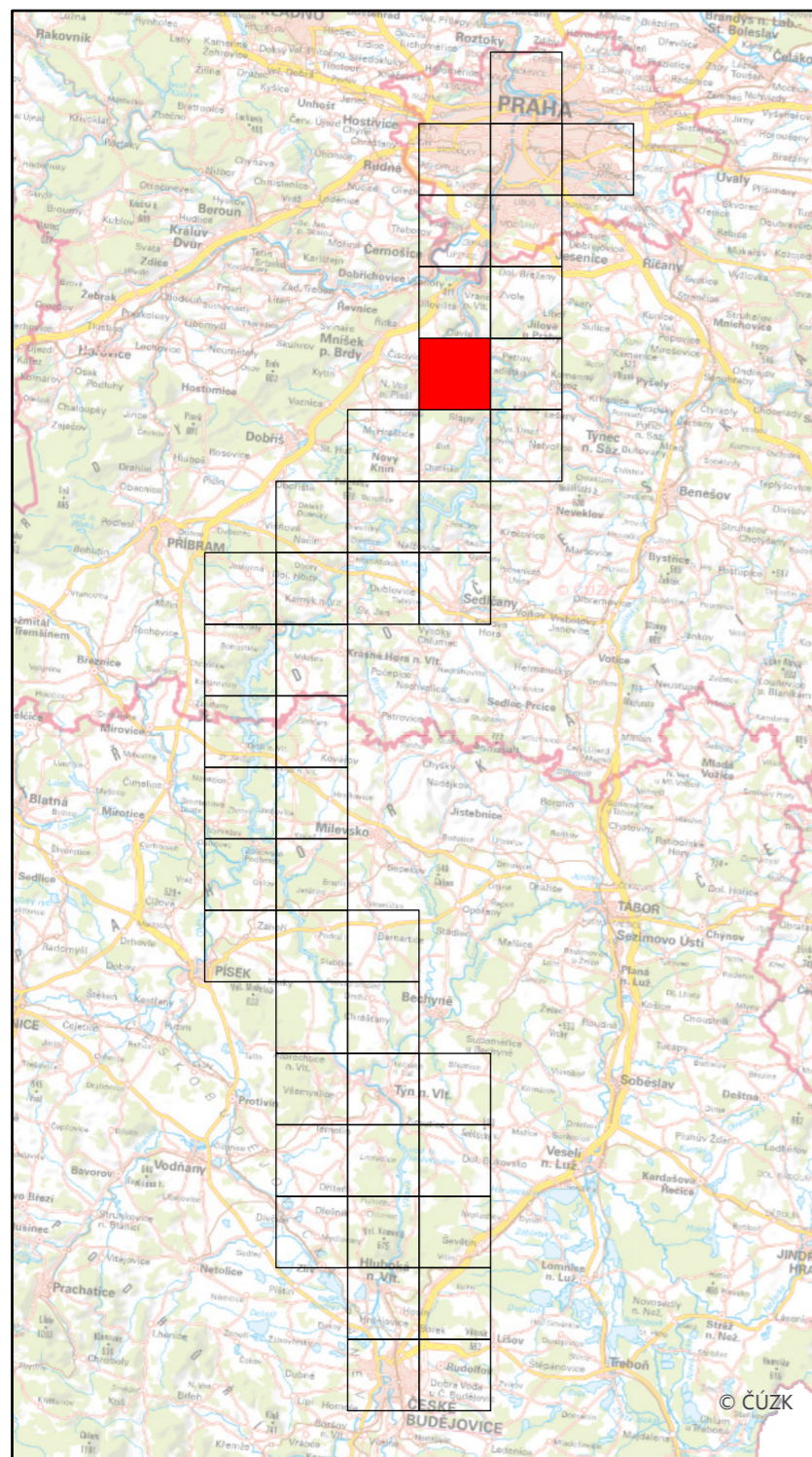

Specializovaná mapa s odborným obsahem byla vytvořena v rámci projektu "Vltava – proměny historické krajiny v důsledku povodní, stavby přehrad a změn ve využití území s vazbami na kulturní a společenské aktivity v okolí řeky" programu NAKI II MK ČR.  
Zdrojová data: SOA v Třeboni, WMS ČÚZK  
Souřadnicový systém: upravený S-JTSK (prohozené a záporné souřadnice, v GIS zpravidla označené "SJTSK Krovak East North")

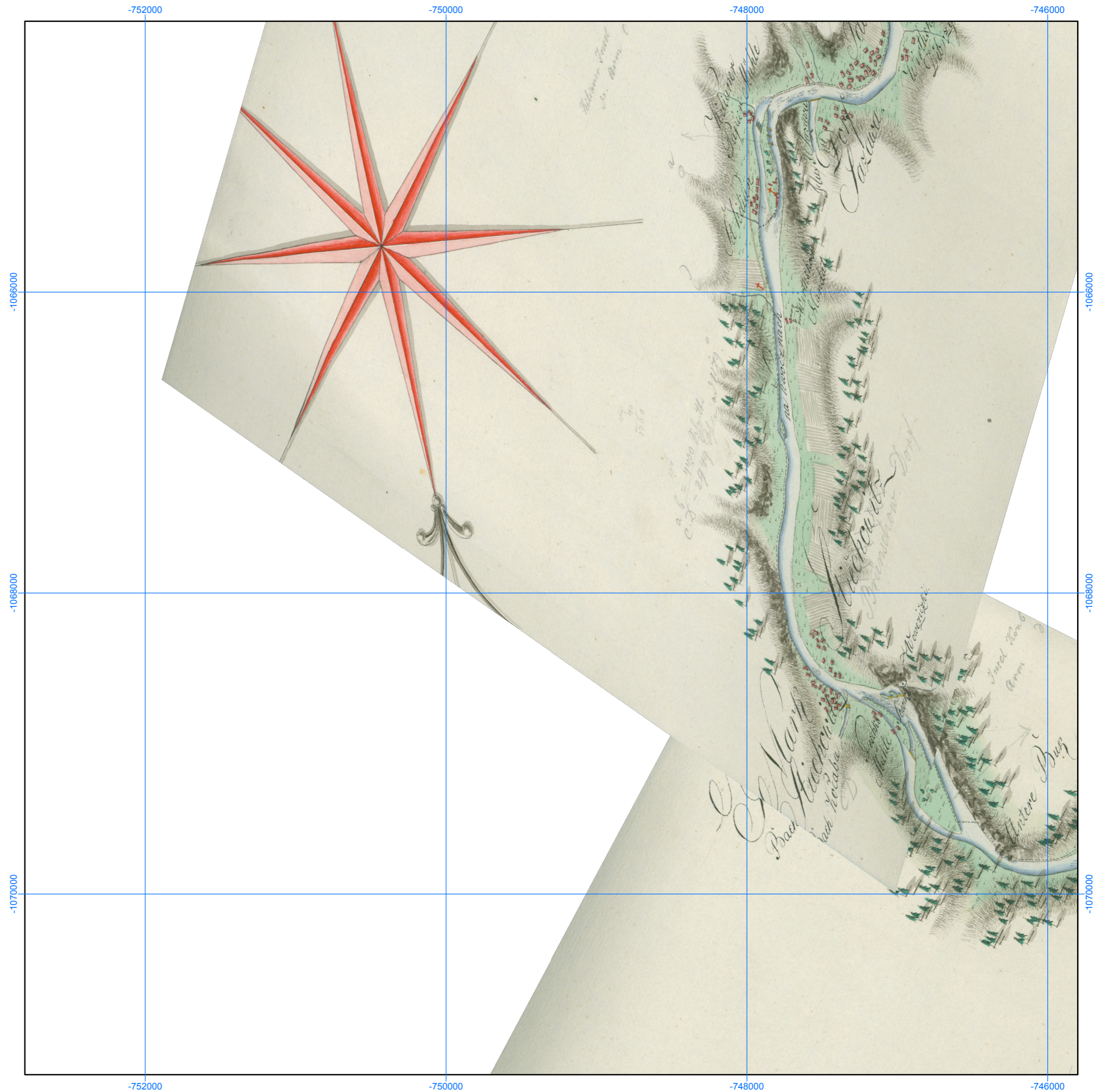

Mapa Situations Plan des Moldau Flußes  
(pol. 18. stol.),  
SOA v Třeboni, pobočka Český Krumlov,  
sign. 1636 a 1638, 1 : 25 000

Číslo mapového listu: 10

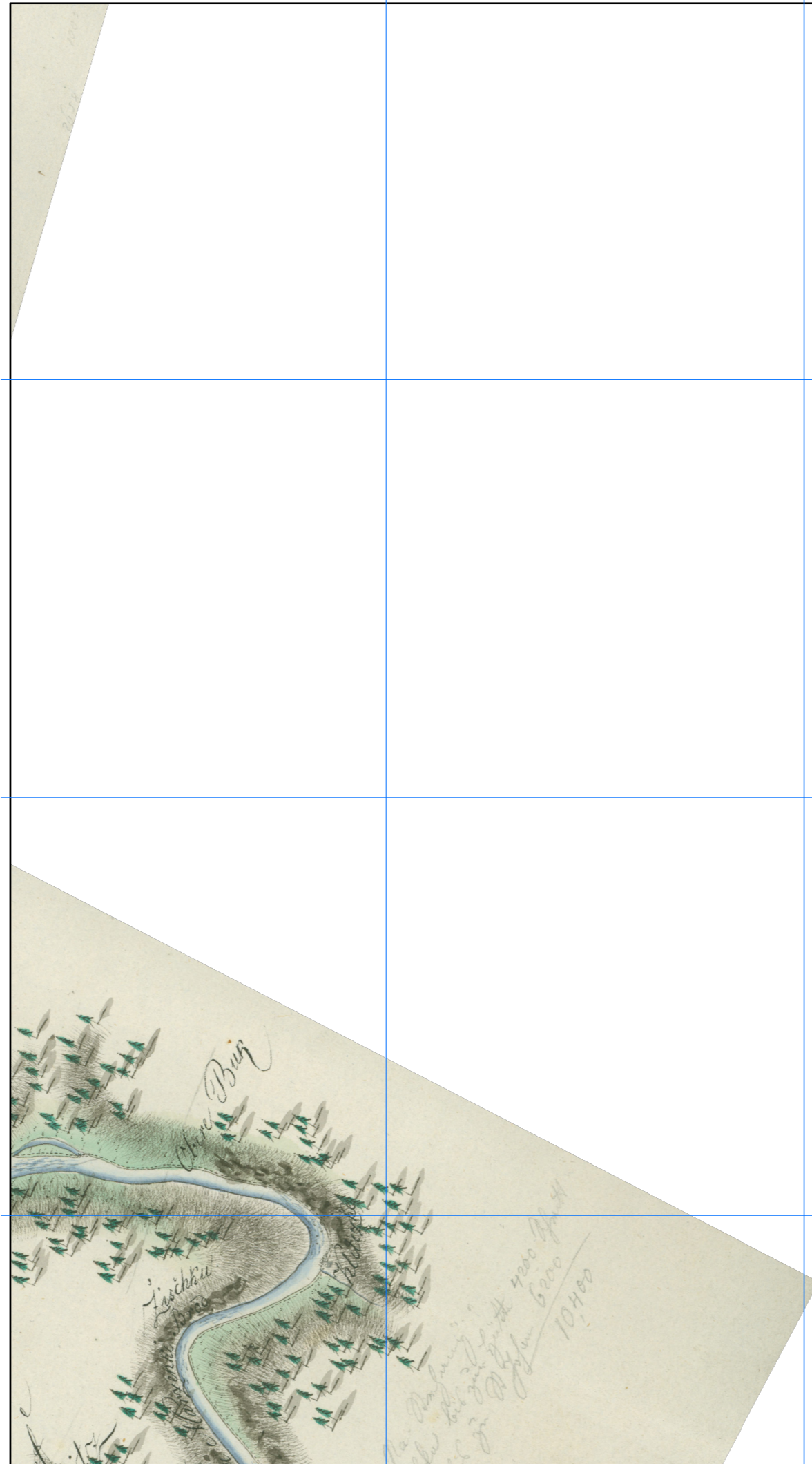
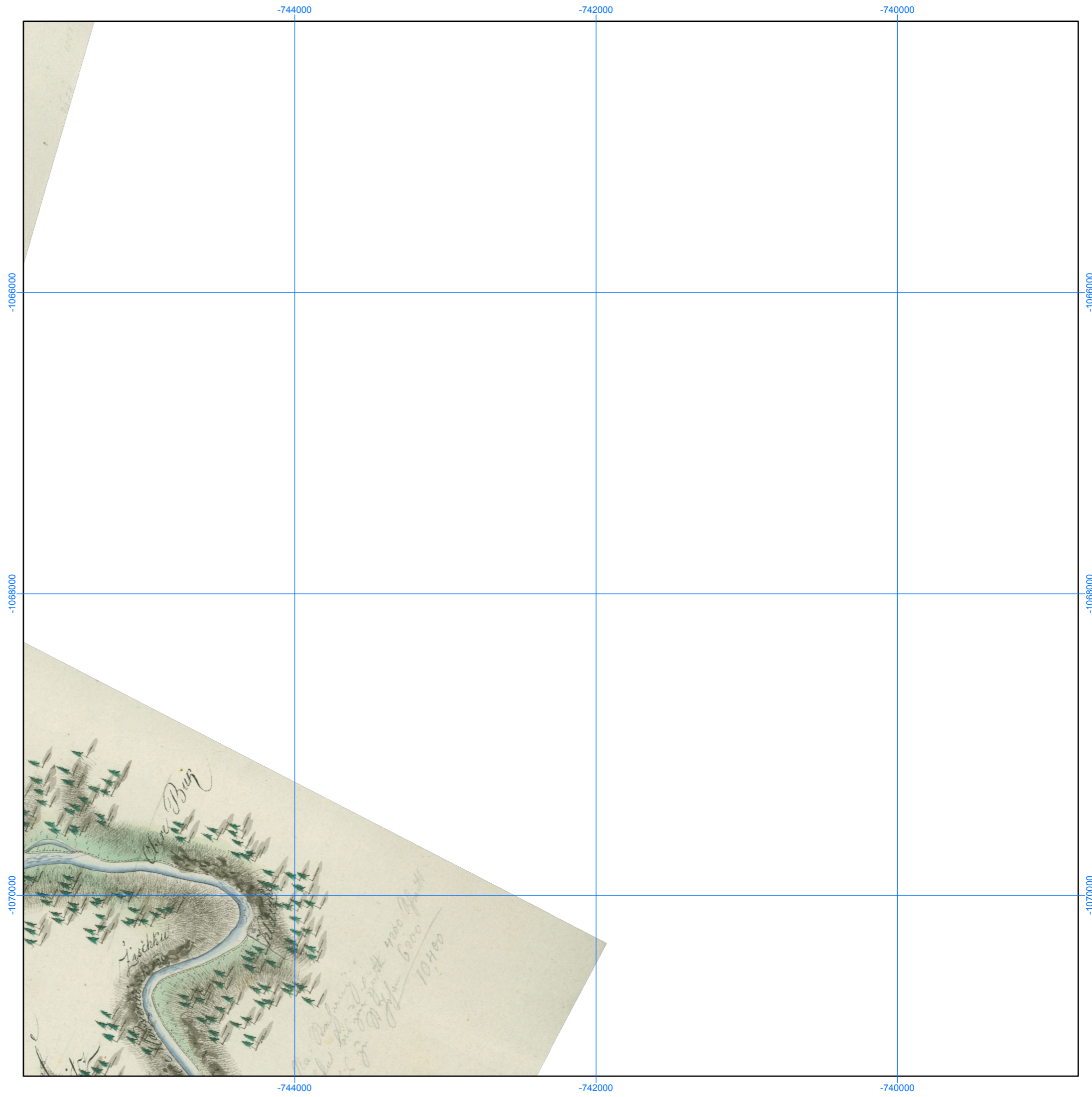
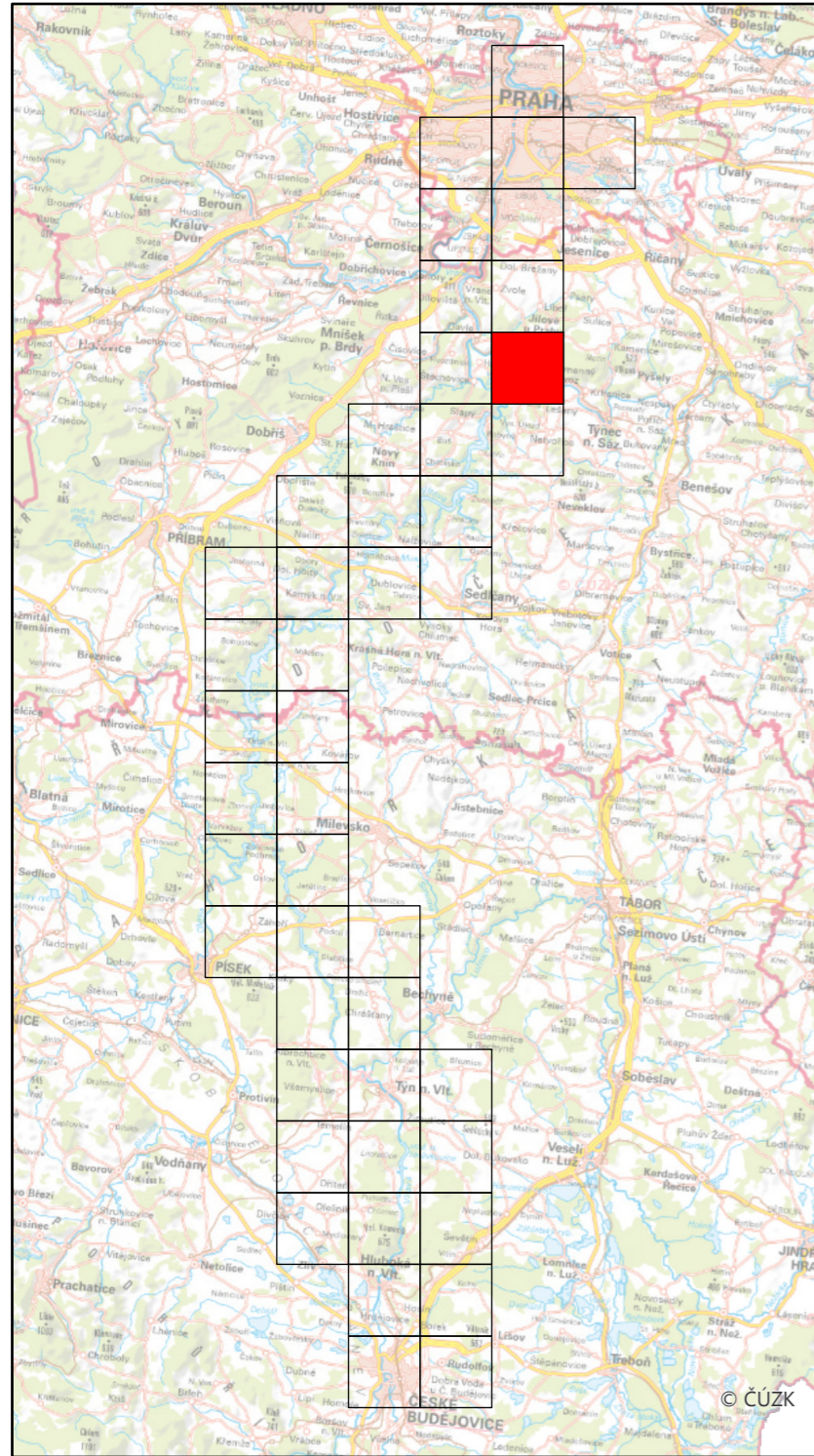

Specializovaná mapa s odborným obsahem byla vytvořena v rámci projektu "Vltava – proměny historické krajiny v důsledku povodní, stavby přehrad a změn ve využití území s vazbami na kulturní a společenské aktivity v okolí řeky" programu NAKI II MK ČR.  
Zdrojová data: SOA v Třeboni, WMS ČÚZK  
Souřadnicový systém: upravený S-JTSK (prohozené a záporné souřadnice, v GIS zpravidla označené "SJTSK Krovak East North")

Mapa Situations Plan des Moldau Flußes  
(pol. 18. stol.),  
SOA v Třeboni, pobočka Český Krumlov,  
sign. 1636 a 1638, 1 : 25 000

Číslo mapového listu: 11

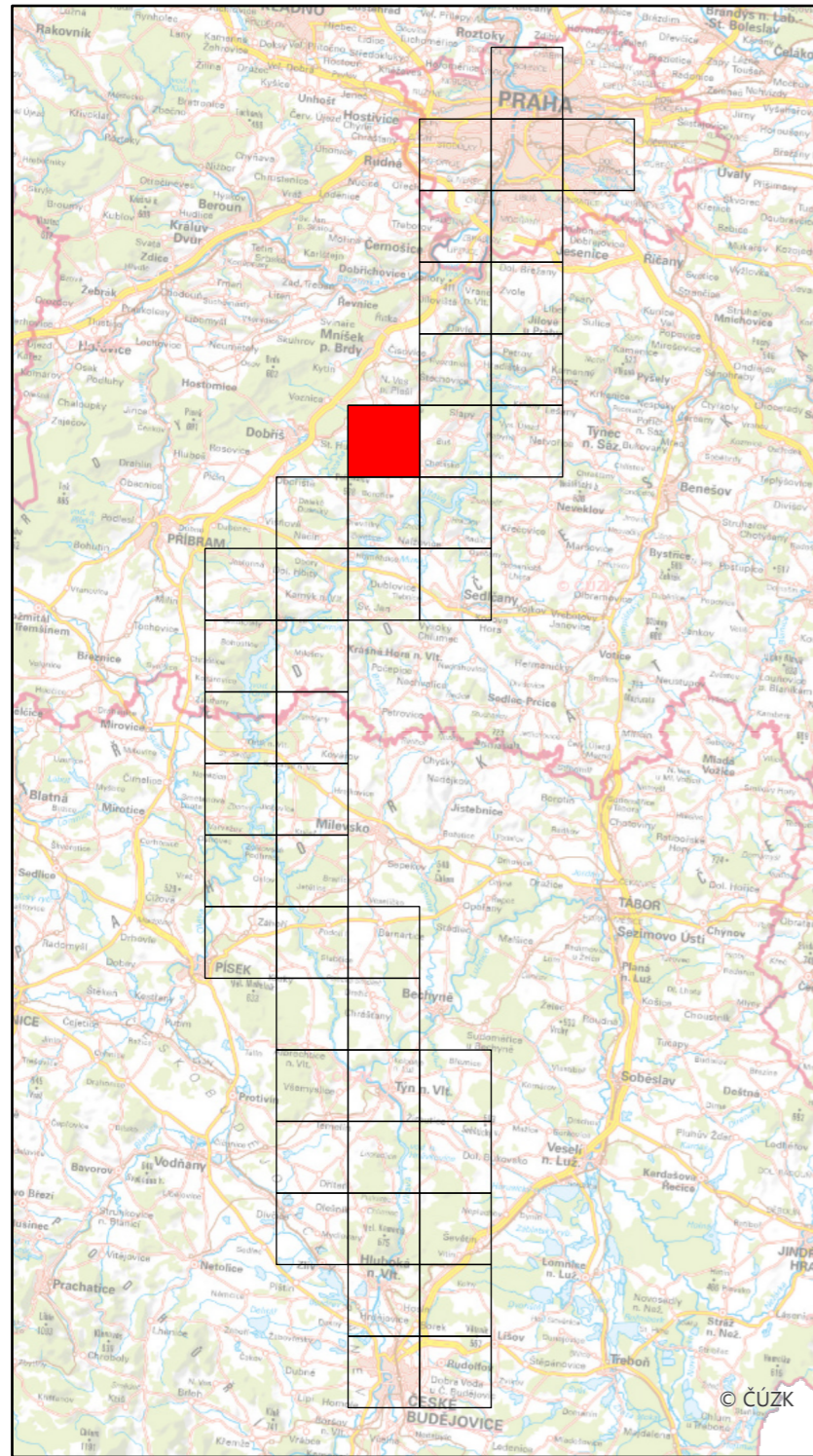

Specializovaná mapa s odborným obsahem byla vytvořena v rámci projektu "Vltava – proměny historické krajiny v důsledku povodní, stavby přehrad a změn ve využití území s vazbami na kulturní a společenské aktivity v okolí řeky" programu NAKI II MK ČR.  
Zdrojová data: SOA v Třeboni, WMS ČÚZK  
Souřadnicový systém: upravený S-JTSK (prohozené a záporné souřadnice, v GIS zpravidla označené "SJTSK Krovak East North")

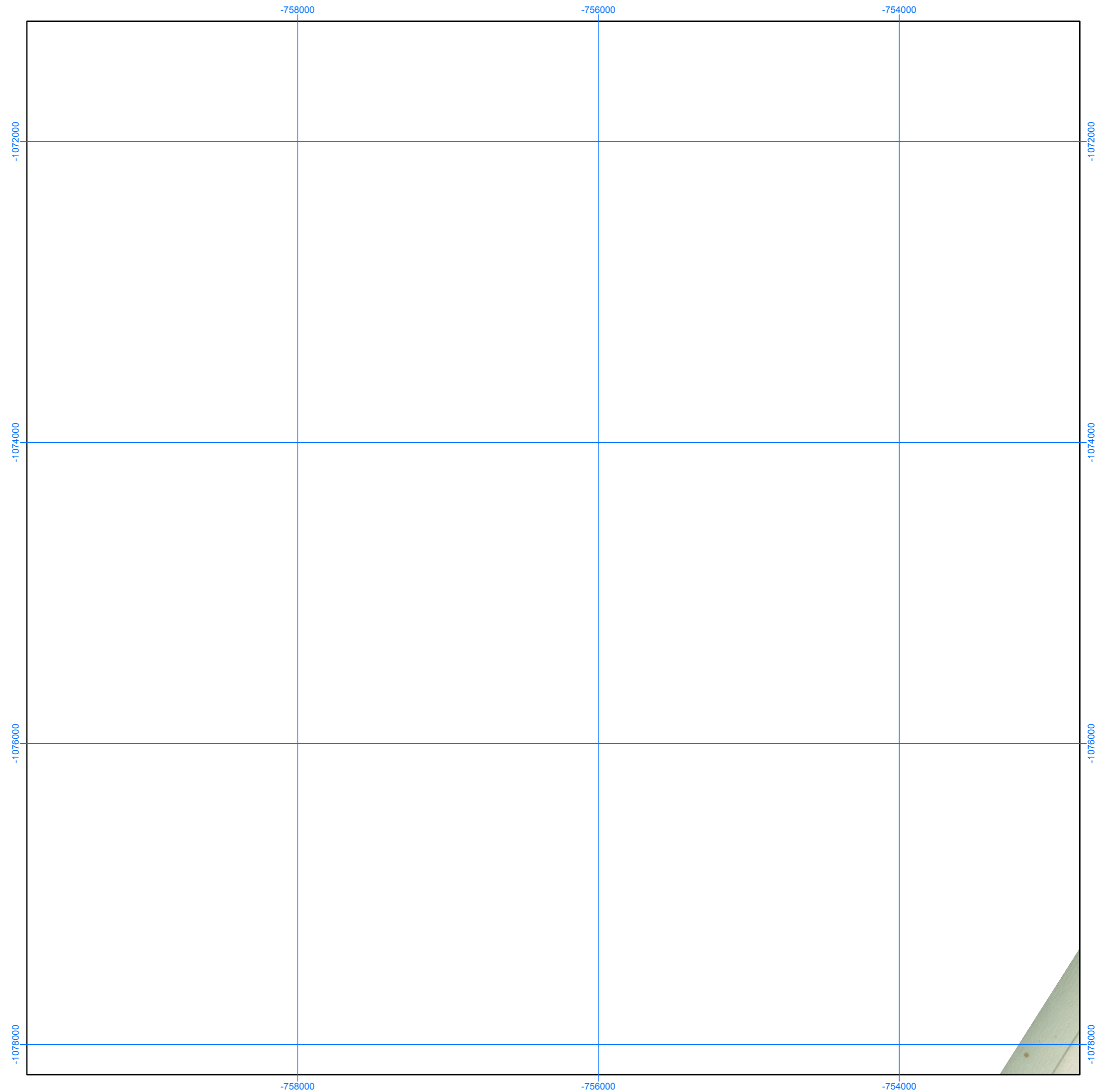

Mapa Situations Plan des Moldau Flußes  
(pol. 18. stol.),  
SOA v Třeboni, pobočka Český Krumlov,  
sign. 1636 a 1638, 1 : 25 000

Číslo mapového listu: 12

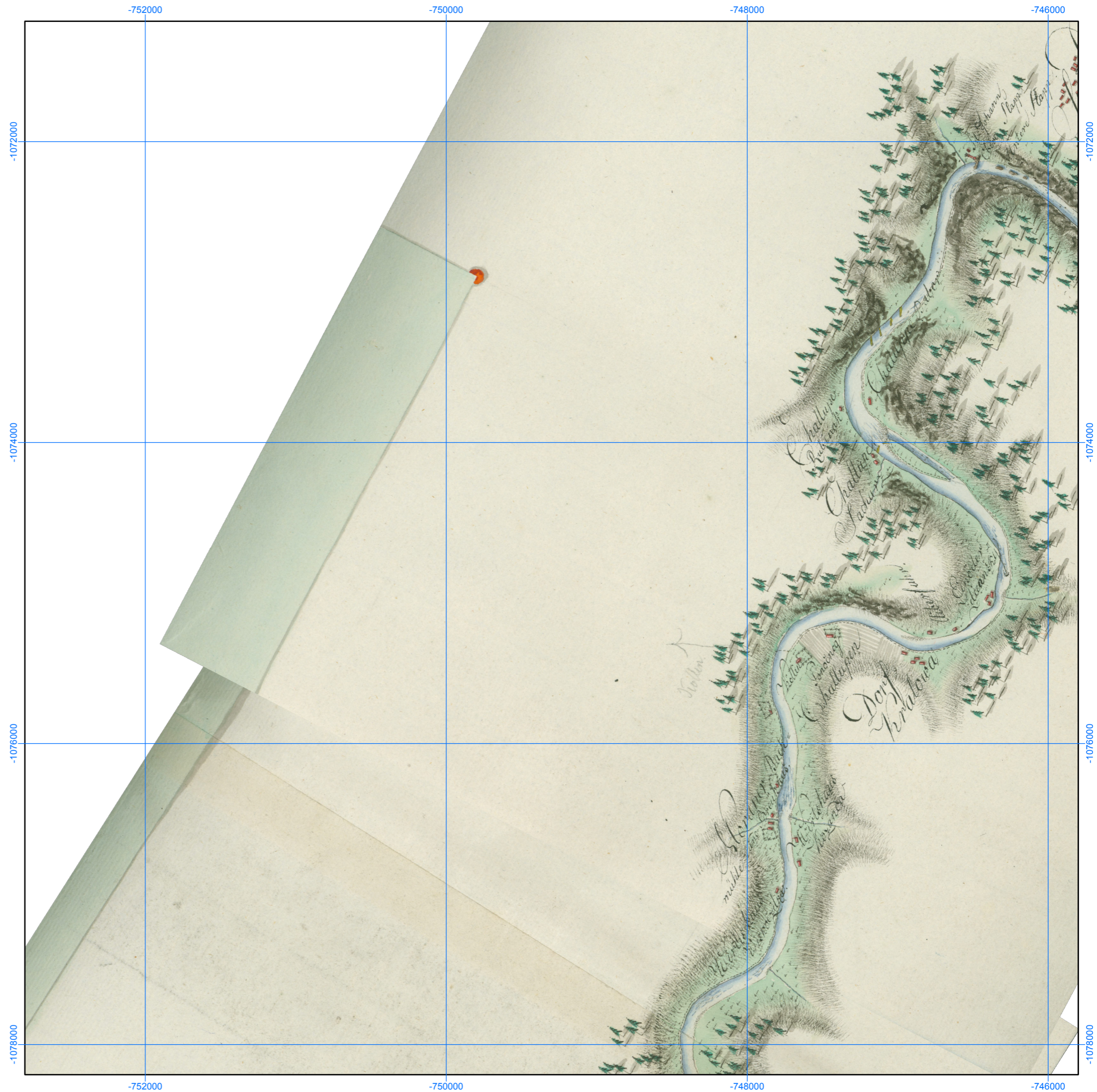
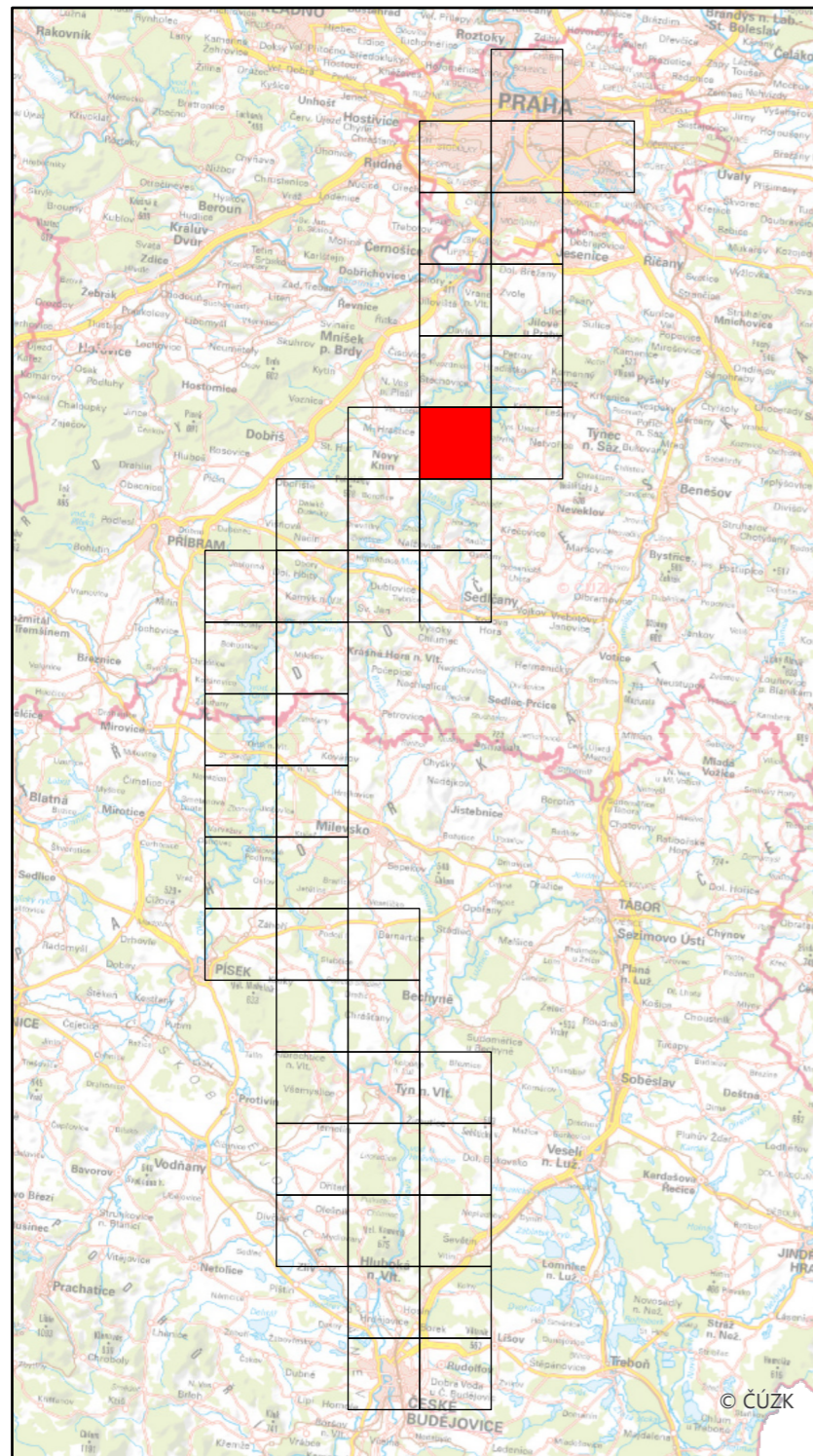

Specializovaná mapa s odborným obsahem byla vytvořena v rámci projektu "Vltava – proměny historické krajiny v důsledku povodní, stavby přehrad a změn ve využití území s vazbami na kulturní a společenské aktivity v okolí řeky" programu NAKI II MK ČR.  
Zdrojová data: SOA v Třeboni, WMS ČÚZK  
Souřadnicový systém: upravený S-JTSK (prohozené a záporné souřadnice, v GIS zpravidla označené "SJTSK Krovak East North")

Mapa Situations Plan des Moldau Flußes  
(pol. 18. stol.),  
SOA v Třeboni, pobočka Český Krumlov,  
sign. 1636 a 1638, 1 : 25 000

Číslo mapového listu: 13

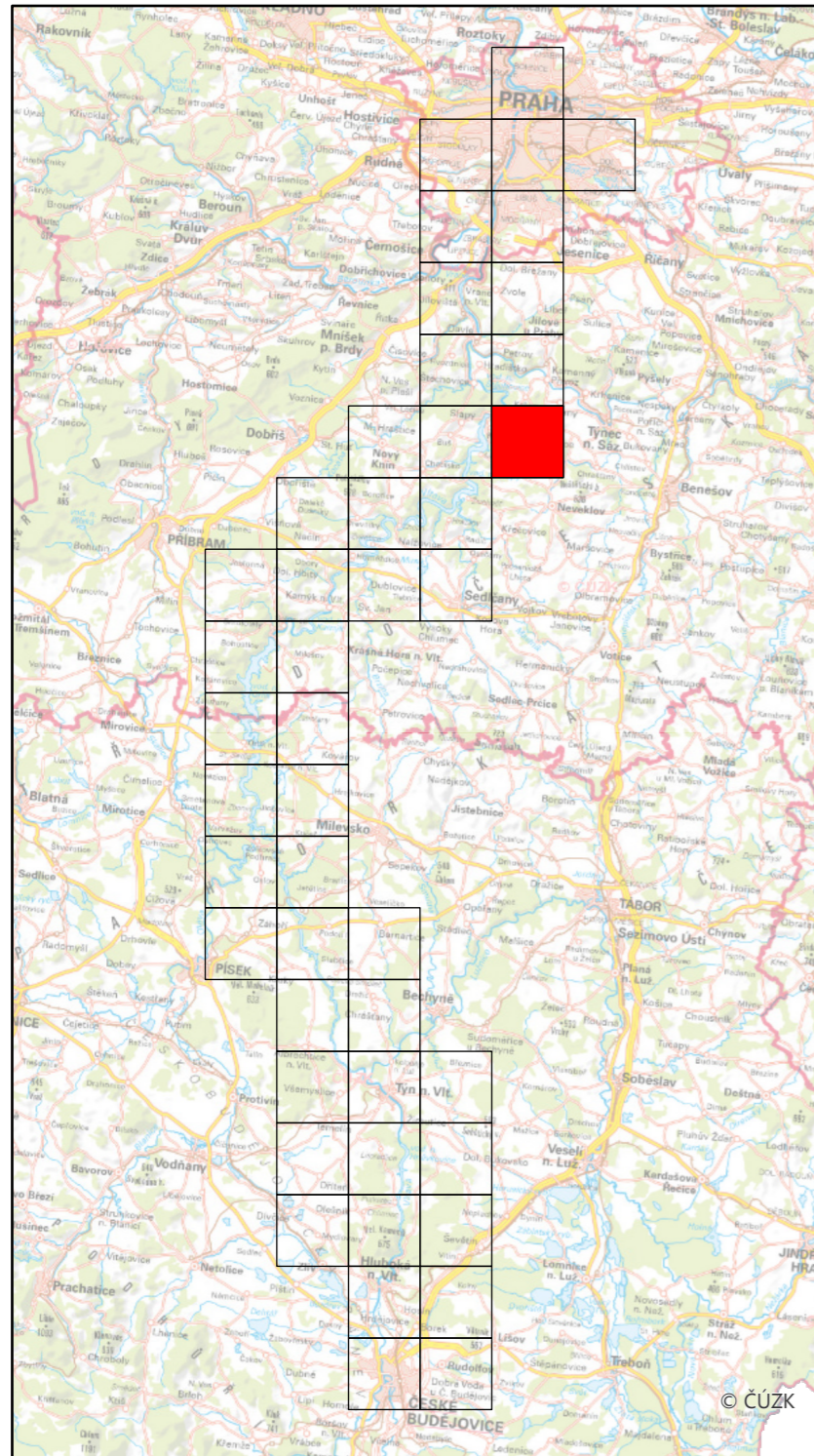

Specializovaná mapa s odborným obsahem byla vytvořena v rámci projektu "Vltava – proměny historické krajiny v důsledku povodní, stavby přehrad a změn ve využití území s vazbami na kulturní a společenské aktivity v okolí řeky" programu NAKI II MK ČR.  
Zdrojová data: SOA v Třeboni, WMS ČÚZK  
Souřadnicový systém: upravený S-JTSK (prohozené a záporné souřadnice, v GIS zpravidla označené "SJTSK Krovak East North")

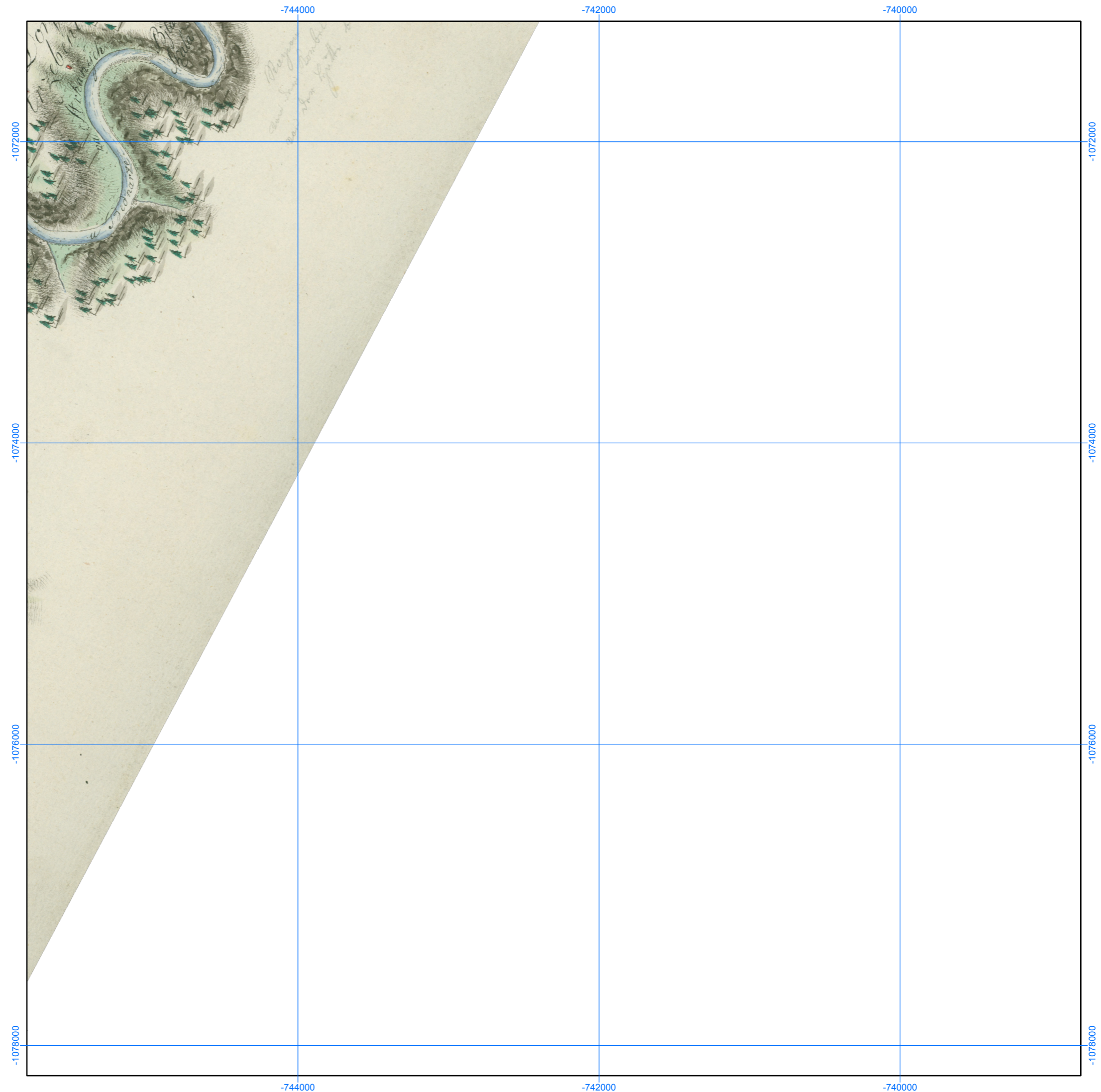

Mapa Situations Plan des Moldau Flußes  
(pol. 18. stol.),  
SOA v Třeboni, pobočka Český Krumlov,  
sign. 1636 a 1638, 1 : 25 000

Číslo mapového listu: 14

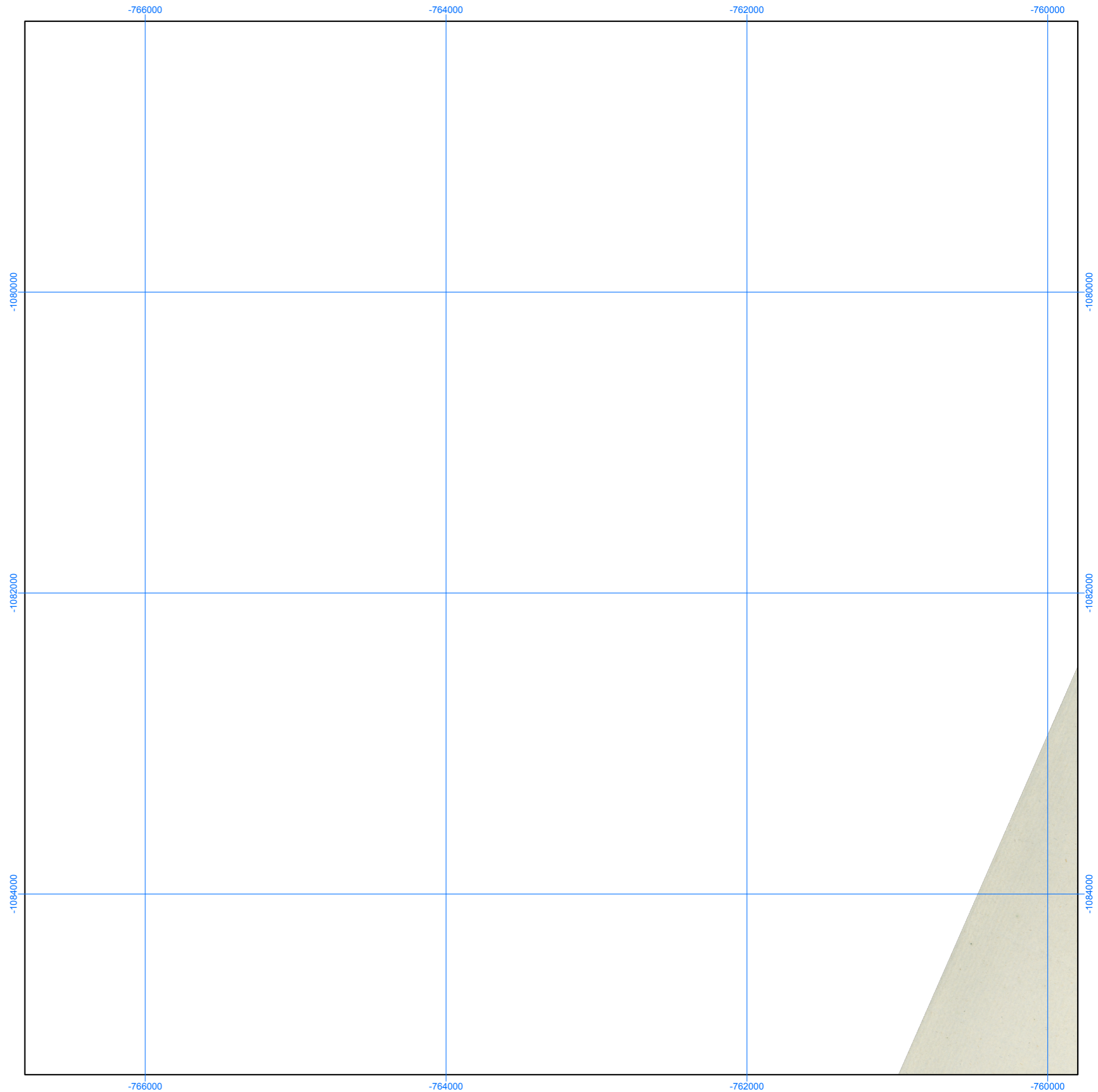
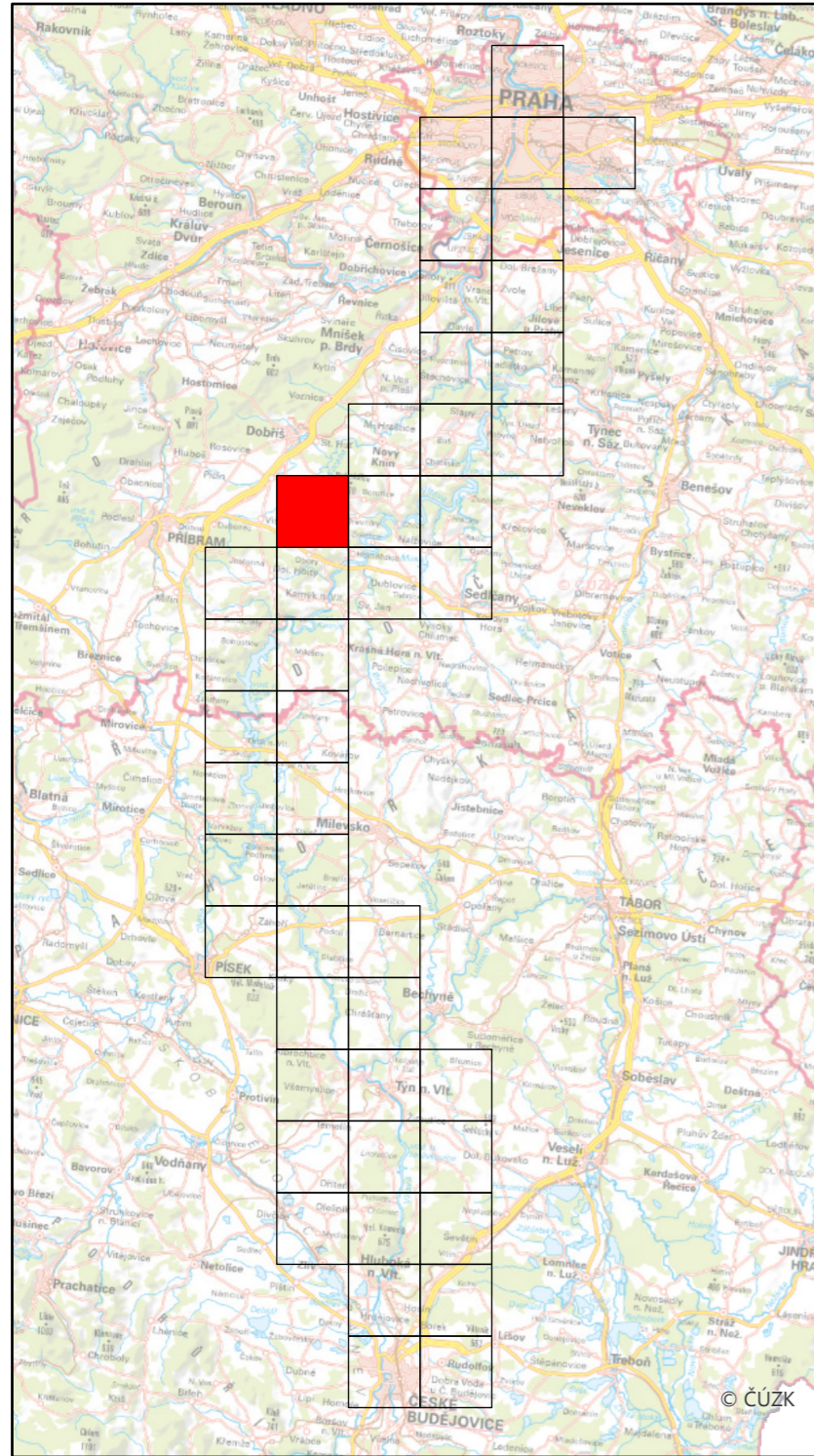

Specializovaná mapa s odborným obsahem byla vytvořena v rámci projektu "Vltava – proměny historické krajiny v důsledku povodní, stavby přehrad a změn ve využití území s vazbami na kulturní a společenské aktivity v okolí řeky" programu NAKI II MK ČR.  
Zdrojová data: SOA v Třeboni, WMS ČÚZK  
Souřadnicový systém: upravený S-JTSK (prohozené a záporné souřadnice, v GIS zpravidla označené "SJTSK Krovak East North")

Mapa Situations Plan des Moldau Flußes  
(pol. 18. stol.),  
SOA v Třeboni, pobočka Český Krumlov,  
sign. 1636 a 1638, 1 : 25 000

Číslo mapového listu: 15

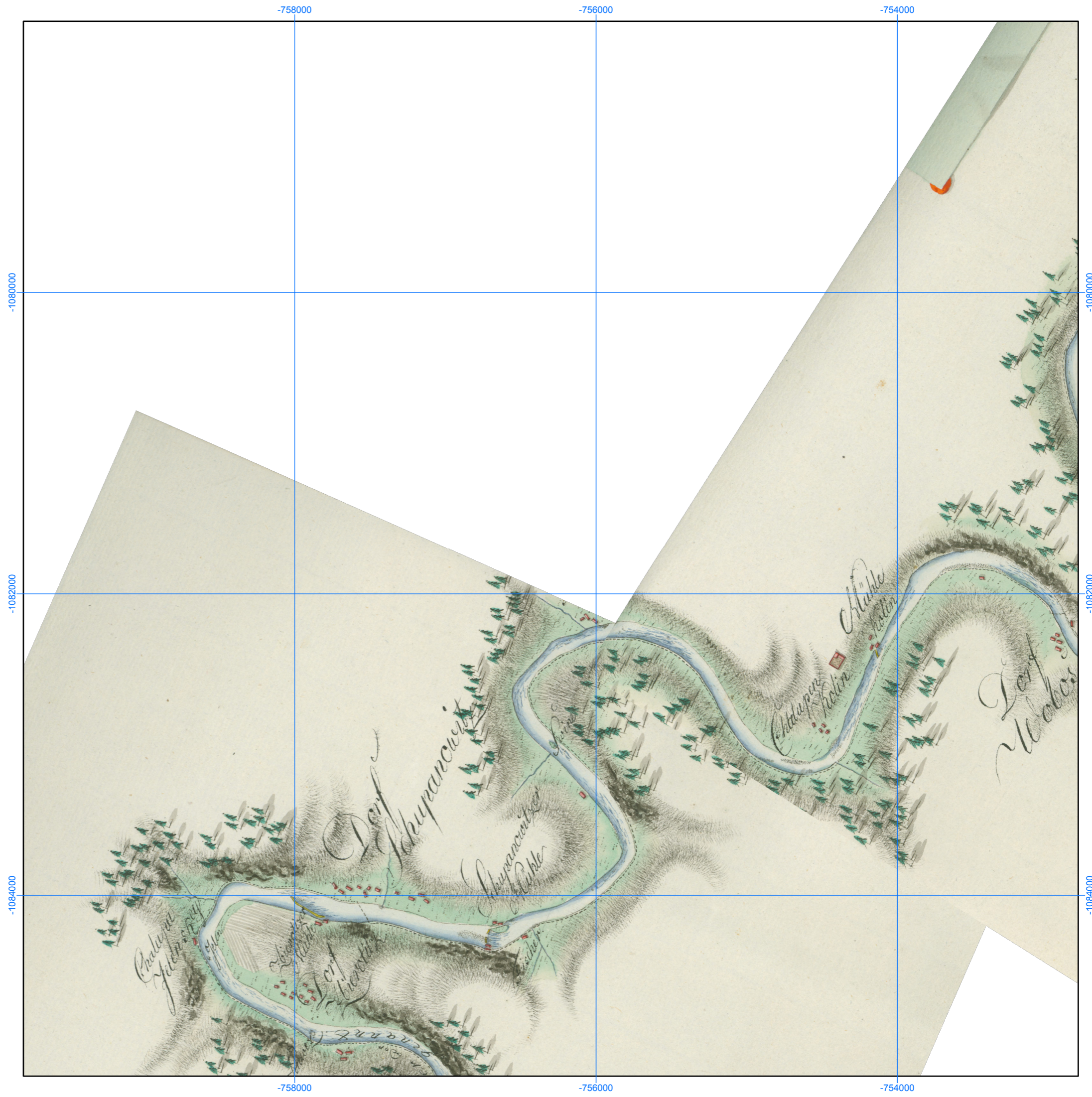
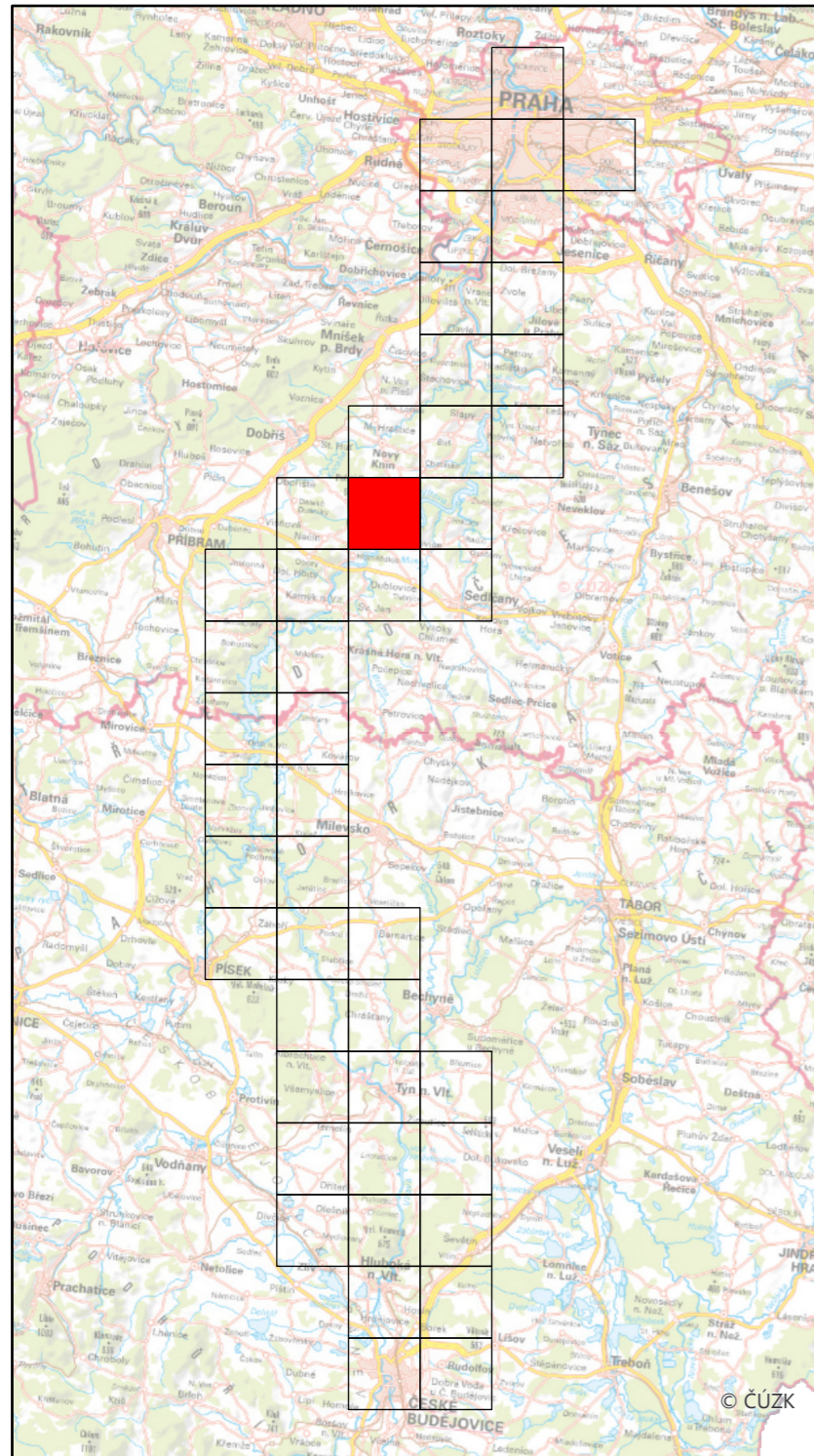

Specializovaná mapa s odborným obsahem byla vytvořena v rámci projektu "Vltava – proměny historické krajiny v důsledku povodní, stavby přehrad a změn ve využití území s vazbami na kulturní a společenské aktivity v okolí řeky" programu NAKI II MK ČR.  
Zdrojová data: SOA v Třeboni, WMS ČÚZK  
Souřadnicový systém: upravený S-JTSK (prohozené a záporné souřadnice, v GIS zpravidla označené "SJTSK Krovak East North")





Mapa Situations Plan des Moldau Flußes  
(pol. 18. stol.),  
SOA v Třeboni, pobočka Český Krumlov,  
sign. 1636 a 1638, 1 : 25 000

Číslo mapového listu: 17

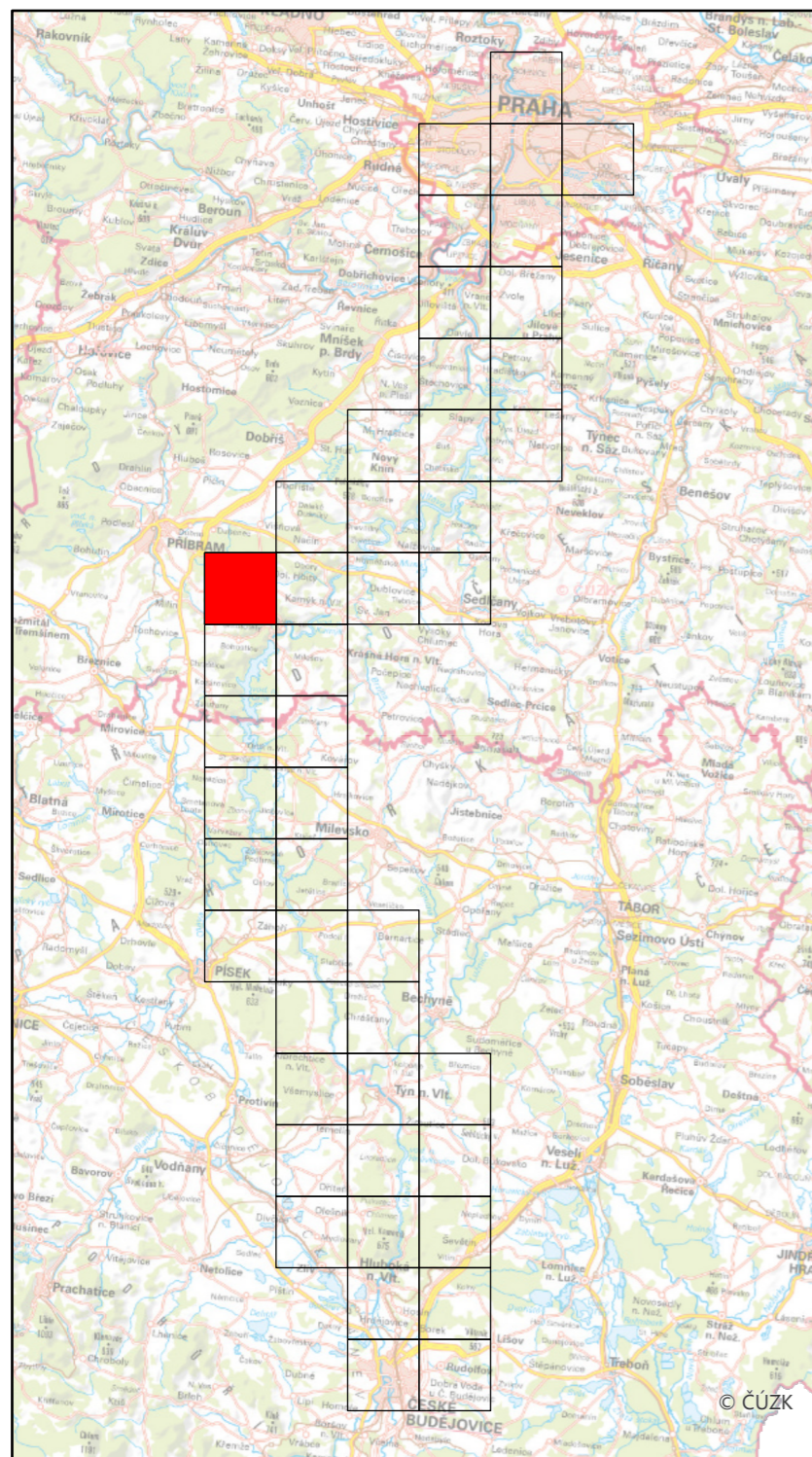

Specializovaná mapa s odborným obsahem byla vytvořena v rámci projektu "Vltava – proměny historické krajiny v důsledku povodní, stavby přehrad a změn ve využití území s vazbami na kulturní a společenské aktivity v okolí řeky" programu NAKI II MK ČR.  
Zdrojová data: SOA v Třeboni, WMS ČÚZK  
Souřadnicový systém: upravený S-JTSK (prohozené a záporné souřadnice, v GIS zpravidla označené "SJTSK Krovak East North")

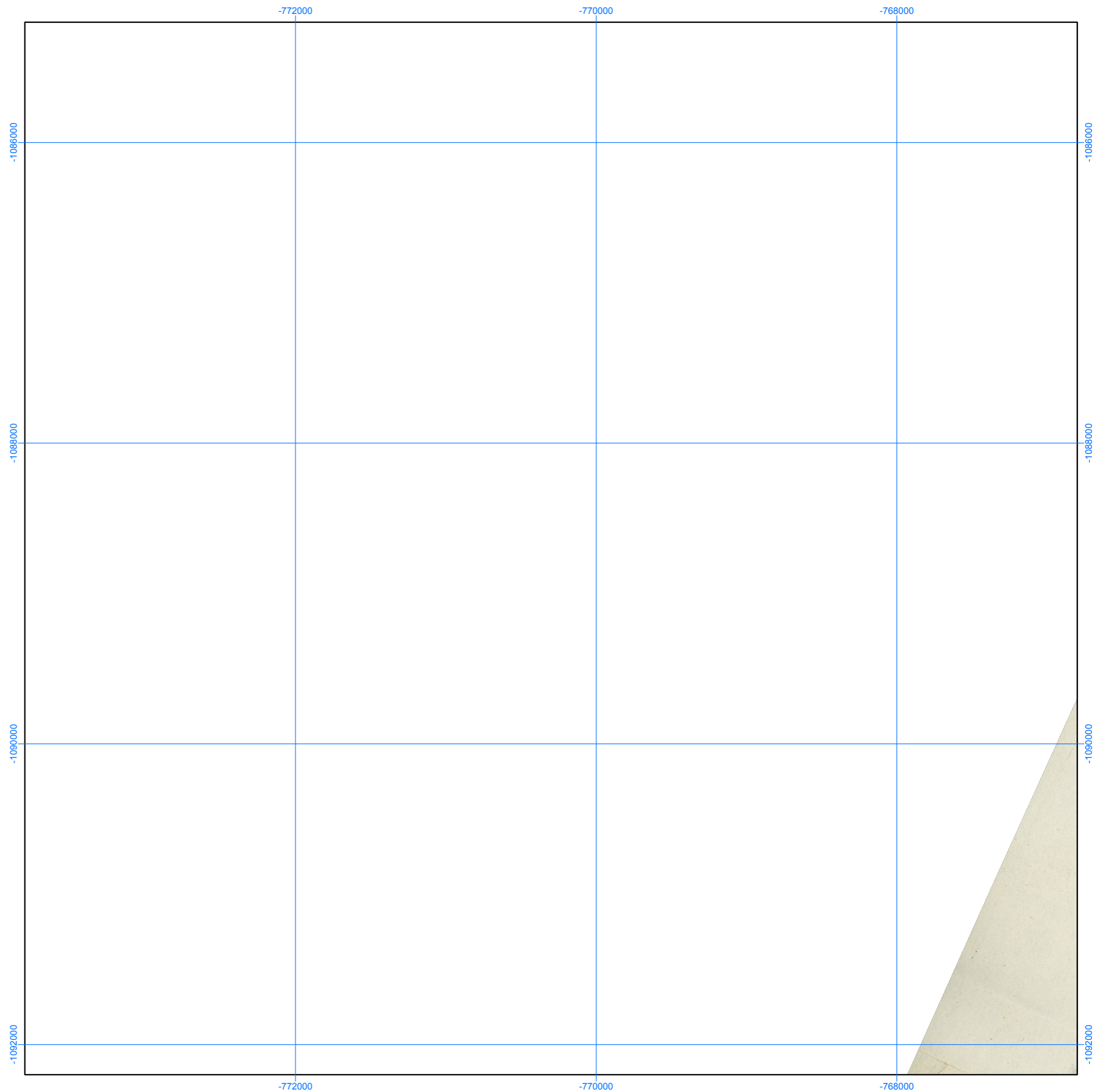





Mapa Situations Plan des Moldau Flußes  
(pol. 18. stol.),  
SOA v Třeboni, pobočka Český Krumlov,  
sign. 1636 a 1638, 1 : 25 000

Číslo mapového listu: 20

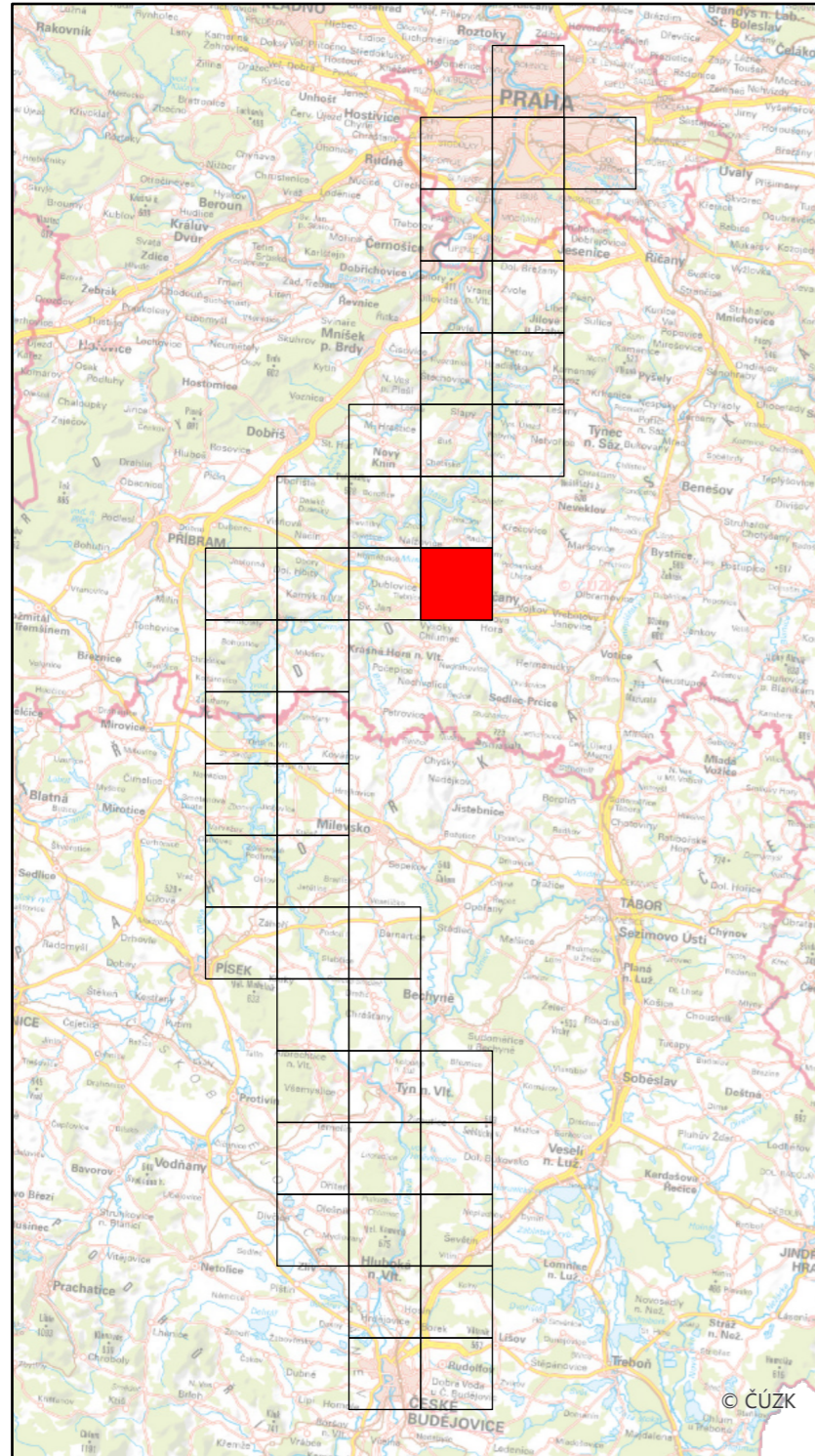

Specializovaná mapa s odborným obsahem byla vytvořena v rámci projektu "Vltava – proměny historické krajiny v důsledku povodní, stavby přehrad a změn ve využití území s vazbami na kulturní a společenské aktivity v okolí řeky" programu NAKI II MK ČR.  
Zdrojová data: SOA v Třeboni, WMS ČÚZK  
Souřadnicový systém: upravený S-JTSK (prohozené a záporné souřadnice, v GIS zpravidla označené "SJTSK Krovak East North")

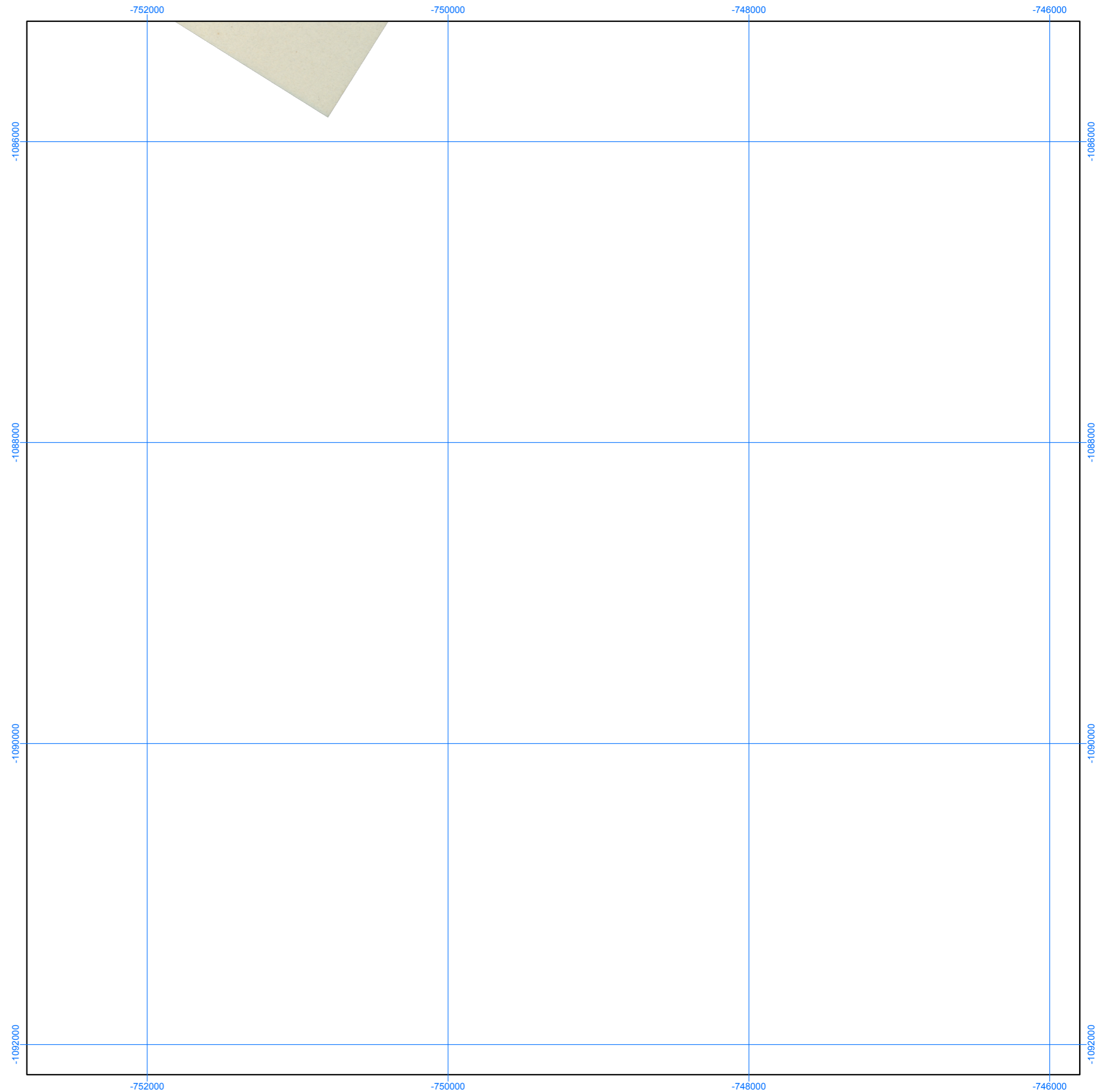

Mapa Situations Plan des Moldau Flußes  
(pol. 18. stol.),  
SOA v Třeboni, pobočka Český Krumlov,  
sign. 1636 a 1638, 1 : 25 000

Číslo mapového listu: 21

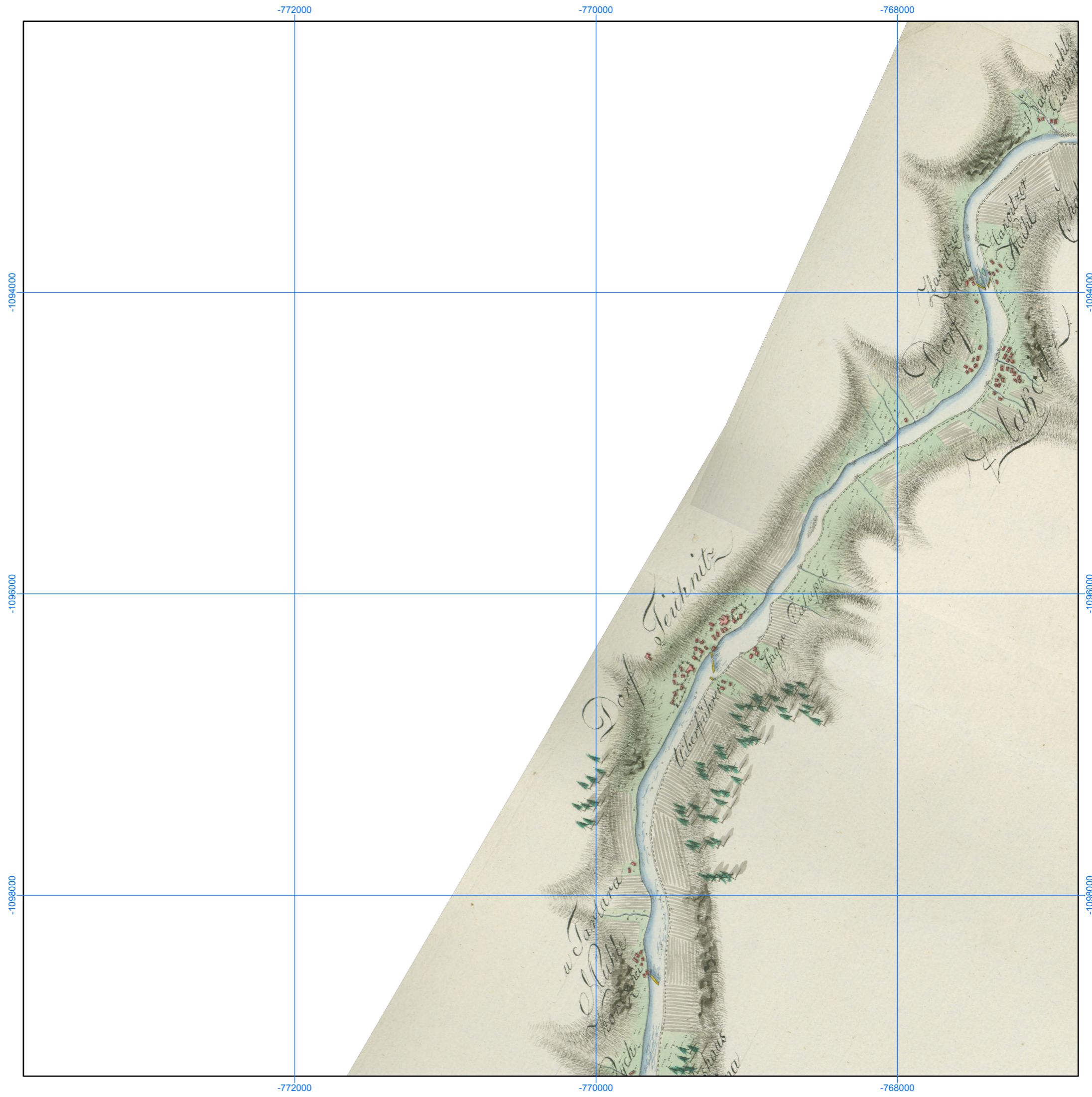
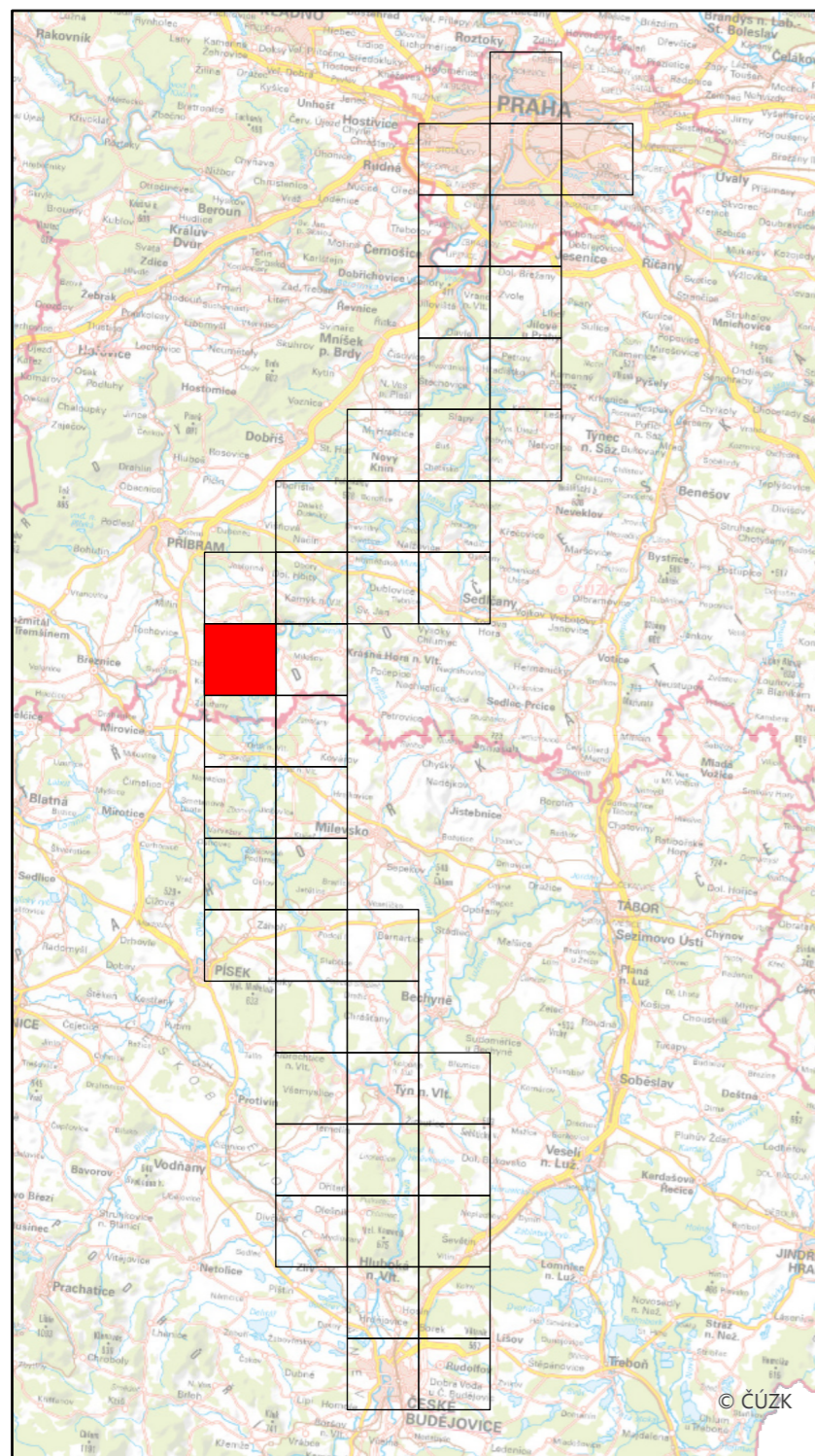

Specializovaná mapa s odborným obsahem byla vytvořena v rámci projektu "Vltava – proměny historické krajiny v důsledku povodní, stavby přehrad a změn ve využití území s vazbami na kulturní a společenské aktivity v okolí řeky" programu NAKI II MK ČR.  
Zdrojová data: SOA v Třeboni, WMS ČÚZK  
Souřadnicový systém: upravený S-JTSK (prohozené a záporné souřadnice, v GIS zpravidla označené "SJTSK Krovak East North")

Mapa Situations Plan des Moldau Flußes  
(pol. 18. stol.),  
SOA v Třeboni, pobočka Český Krumlov,  
sign. 1636 a 1638, 1 : 25 000

Číslo mapového listu: 22

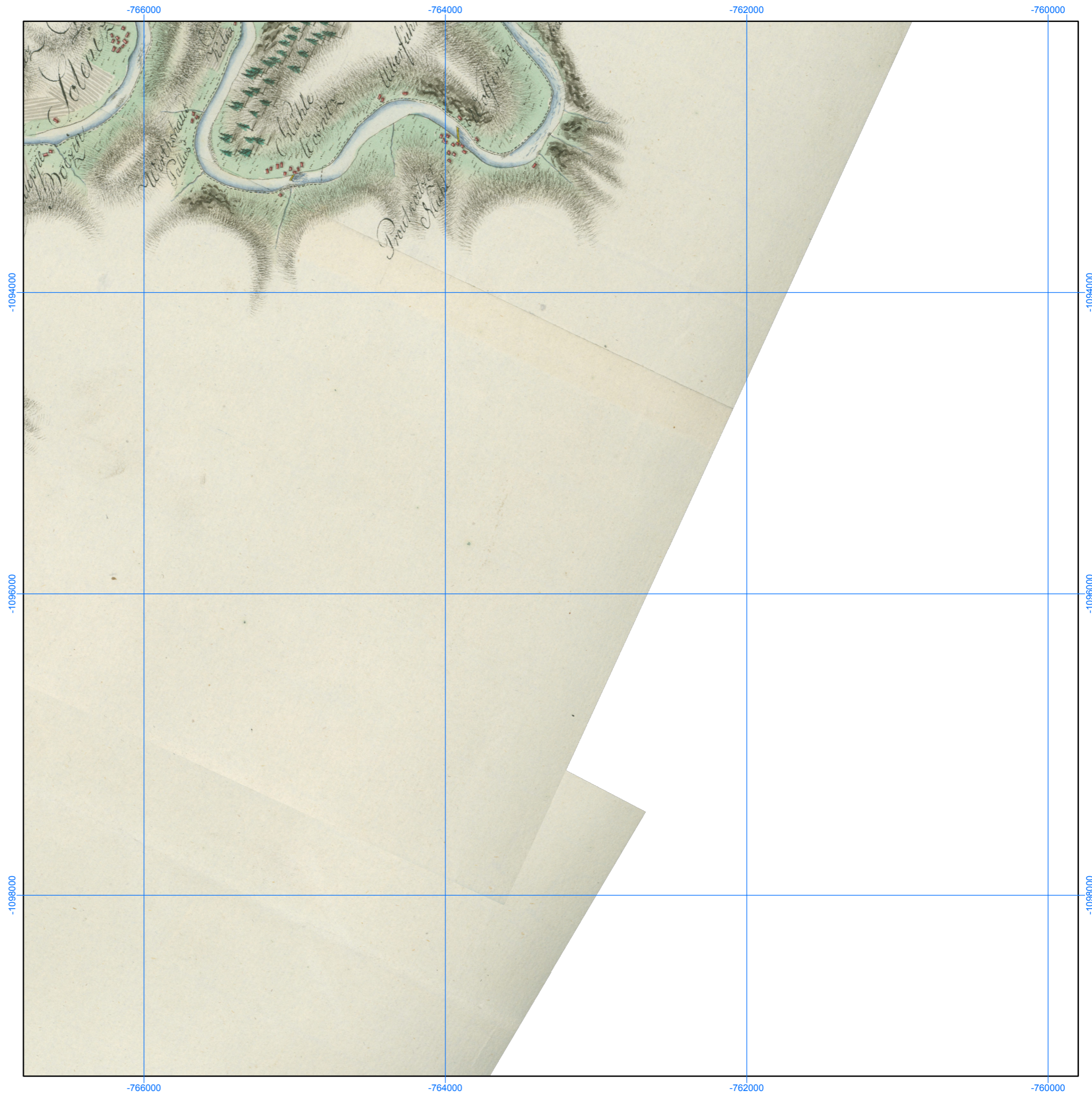
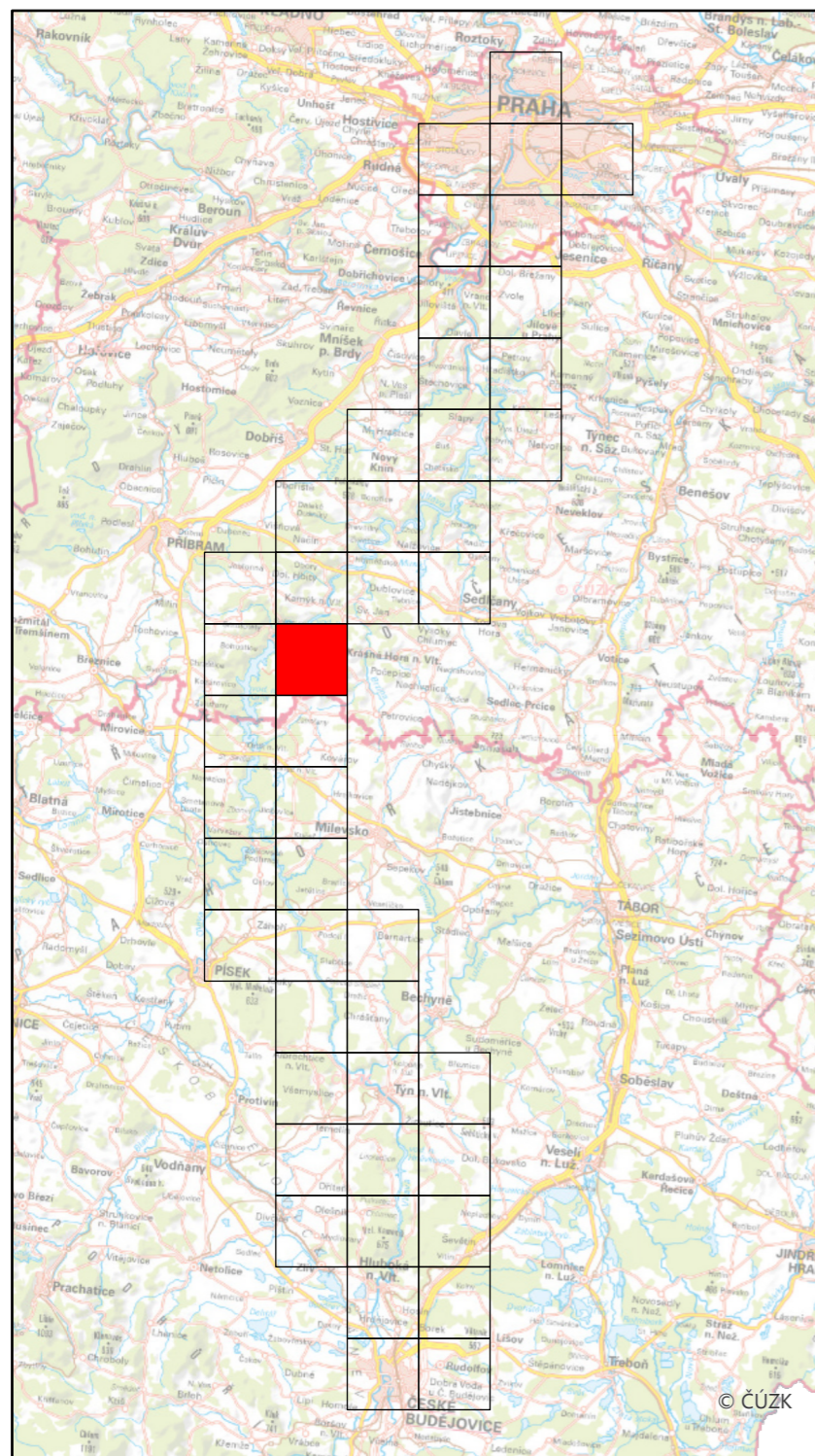

Specializovaná mapa s odborným obsahem byla vytvořena v rámci projektu "Vltava – proměny historické krajiny v důsledku povodní, stavby přehrad a změn ve využití území s vazbami na kulturní a společenské aktivity v okolí řeky" programu NAKI II MK ČR.  
Zdrojová data: SOA v Třeboni, WMS ČÚZK  
Souřadnicový systém: upravený S-JTSK (prohozené a záporné souřadnice, v GIS zpravidla označené "SJTSK Krovak East North")



Mapa Situations Plan des Moldau Flußes  
(pol. 18. stol.),  
SOA v Třeboni, pobočka Český Krumlov,  
sign. 1636 a 1638, 1 : 25 000

Číslo mapového listu: 24

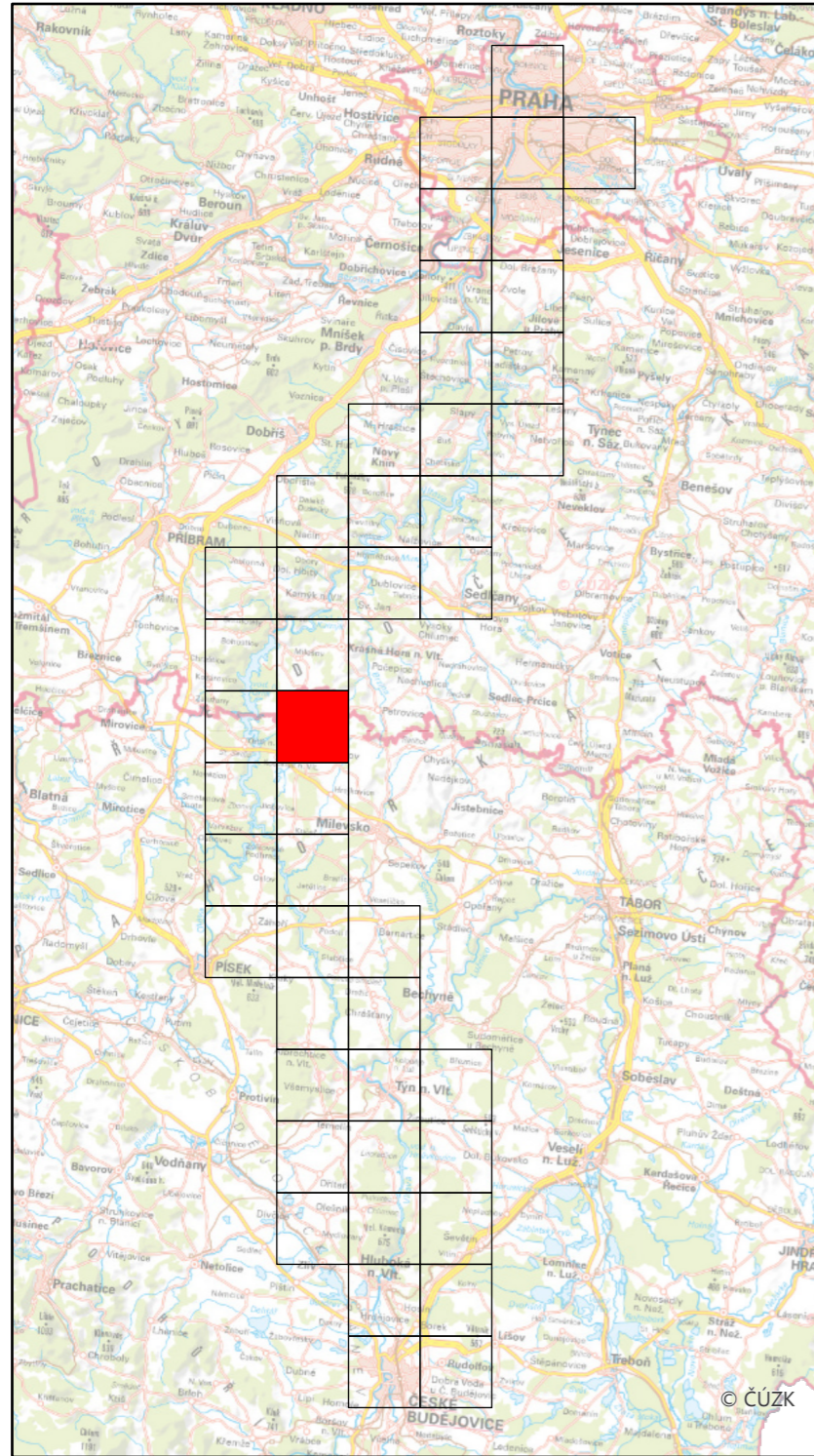

Specializovaná mapa s odborným obsahem byla vytvořena v rámci projektu "Vltava – proměny historické krajiny v důsledku povodní, stavby přehrad a změn ve využití území s vazbami na kulturní a společenské aktivity v okolí řeky" programu NAKI II MK ČR.  
Zdrojová data: SOA v Třeboni, WMS ČÚZK  
Souřadnicový systém: upravený S-JTSK (prohozené a záporné souřadnice, v GIS zpravidla označené "SJTSK Krovak East North")

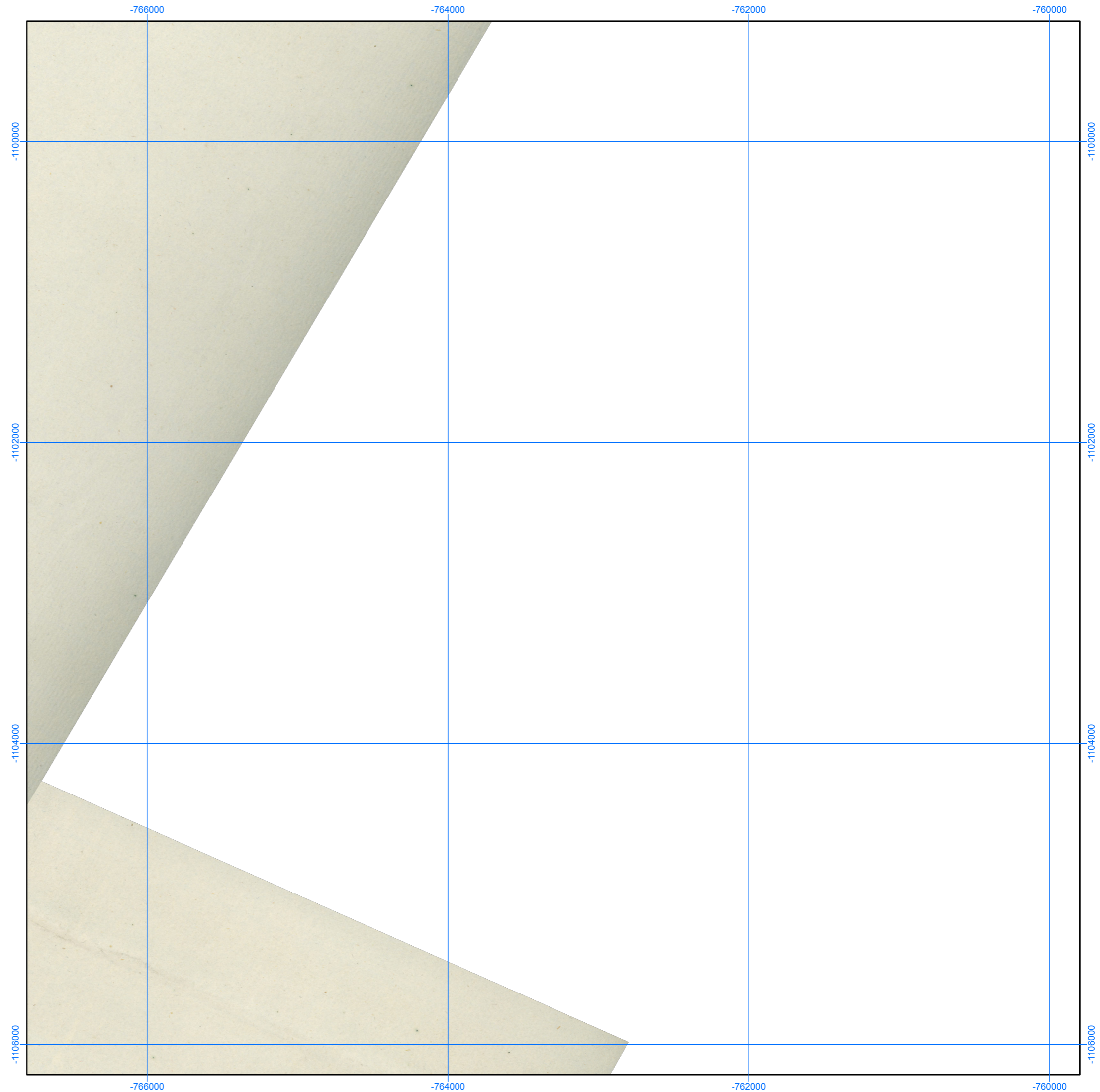



Mapa Situations Plan des Moldau Flußes  
(pol. 18. stol.),  
SOA v Třeboni, pobočka Český Krumlov,  
sign. 1636 a 1638, 1 : 25 000

Číslo mapového listu: 25

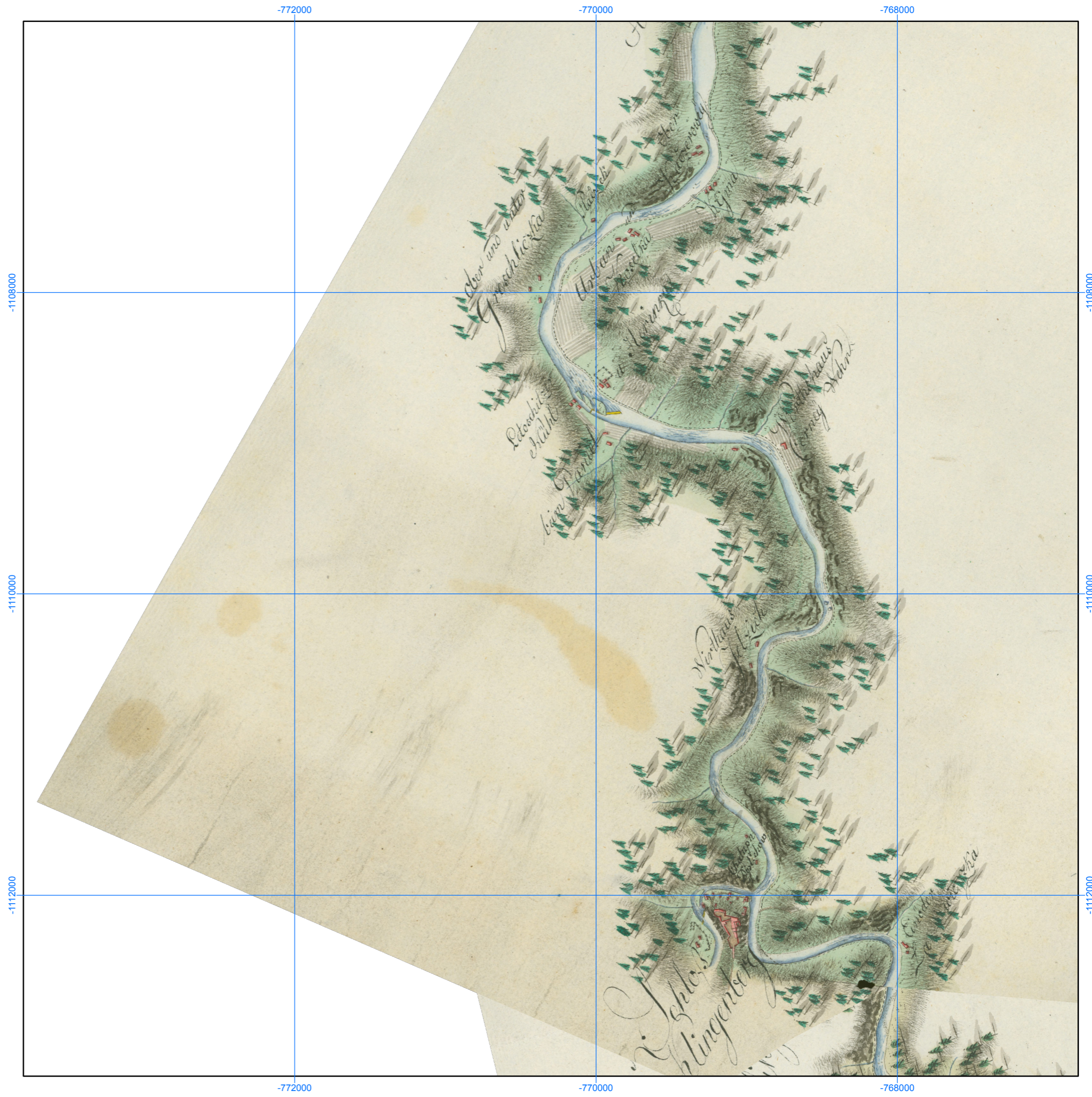
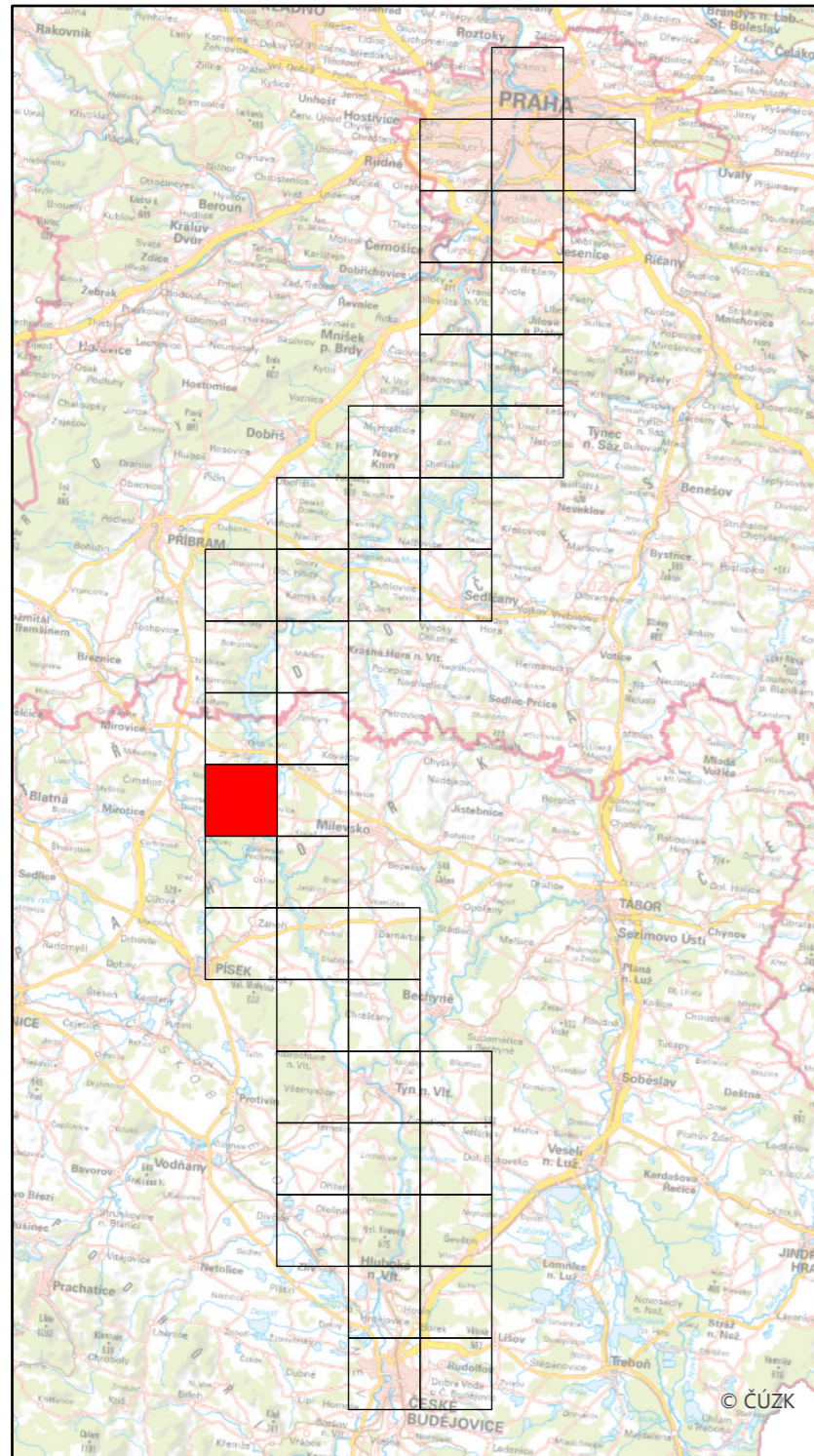

Specializovaná mapa s odborným obsahem byla vytvořena v rámci projektu "Vltava – proměny historické krajiny v důsledku povodní, stavby přehrad a změn ve využití území s vazbami na kulturní a společenské aktivity v okolí řeky" programu NAKI II MK ČR.  
Zdrojová data: SOA v Třeboni, WMS ČÚZK  
Souřadnicový systém: upravený S-JTSK (prohozené a záporné souřadnice, v GIS zpravidla označené "SJTSK Krovak East North")

Mapa Situations Plan des Moldau Flußes  
(pol. 18. stol.),  
SOA v Třeboni, pobočka Český Krumlov,  
sign. 1636 a 1638, 1 : 25 000

Číslo mapového listu: 26

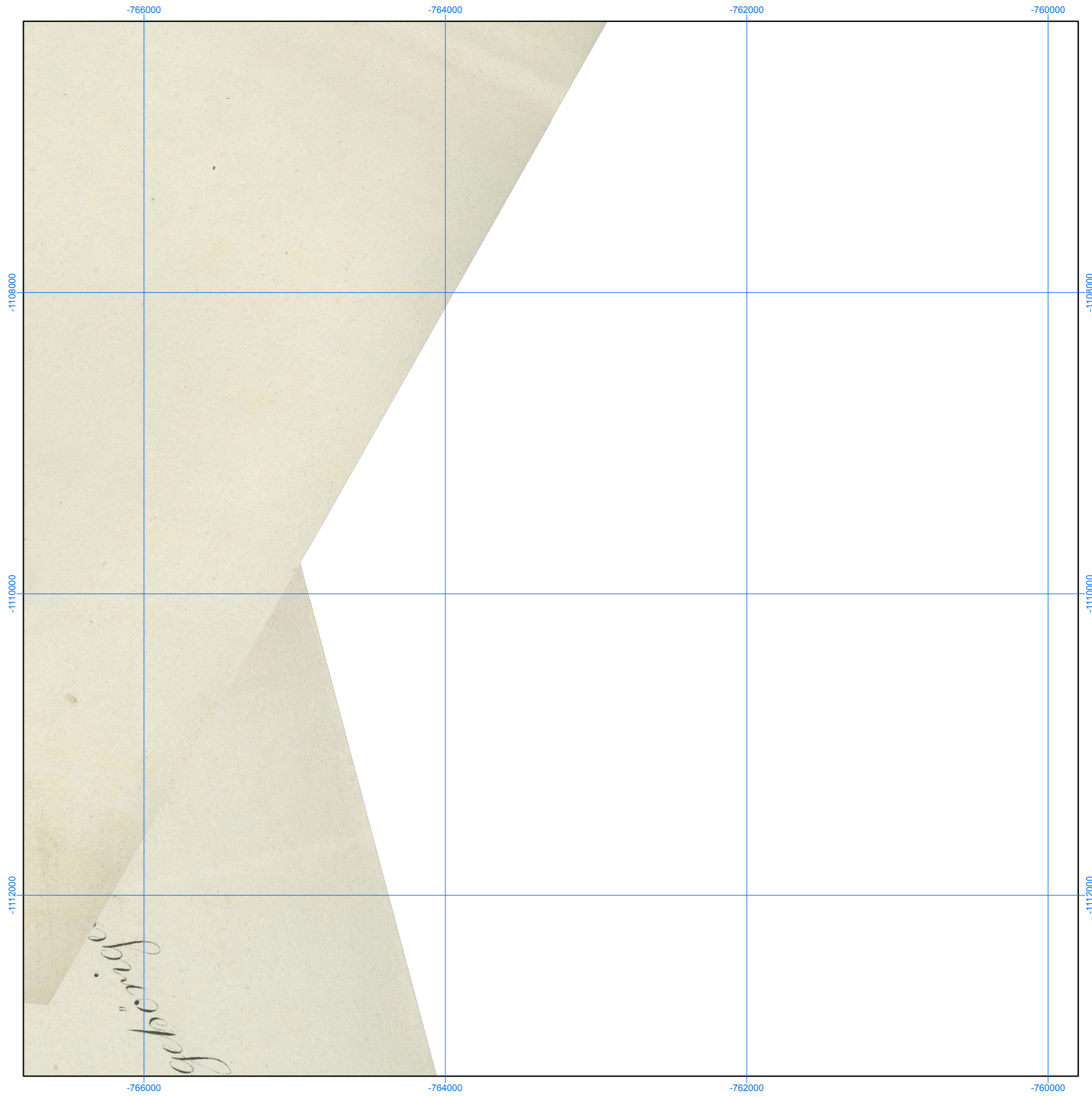
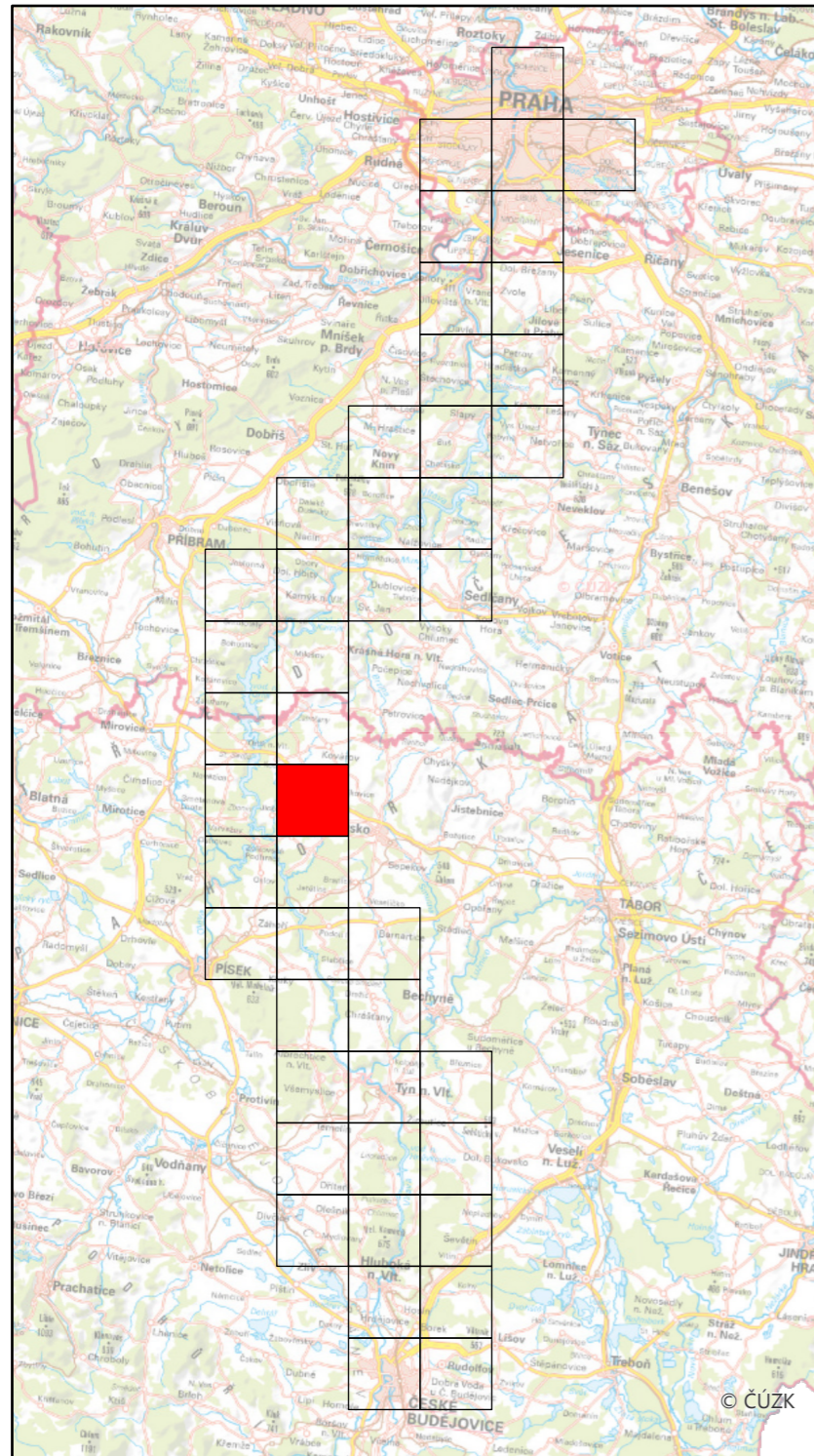

Specializovaná mapa s odborným obsahem byla vytvořena v rámci projektu "Vltava – proměny historické krajiny v důsledku povodní, stavby přehrad a změn ve využití území s vazbami na kulturní a společenské aktivity v okolí řeky" programu NAKI II MK ČR.  
Zdrojová data: SOA v Třeboni, WMS ČÚZK  
Souřadnicový systém: upravený S-JTSK (prohozené a záporné souřadnice, v GIS zpravidla označené "SJTSK Krovak East North")

Mapa Situations Plan des Moldau Flußes  
(pol. 18. stol.),  
SOA v Třeboni, pobočka Český Krumlov,  
sign. 1636 a 1638, 1 : 25 000

Číslo mapového listu: 27

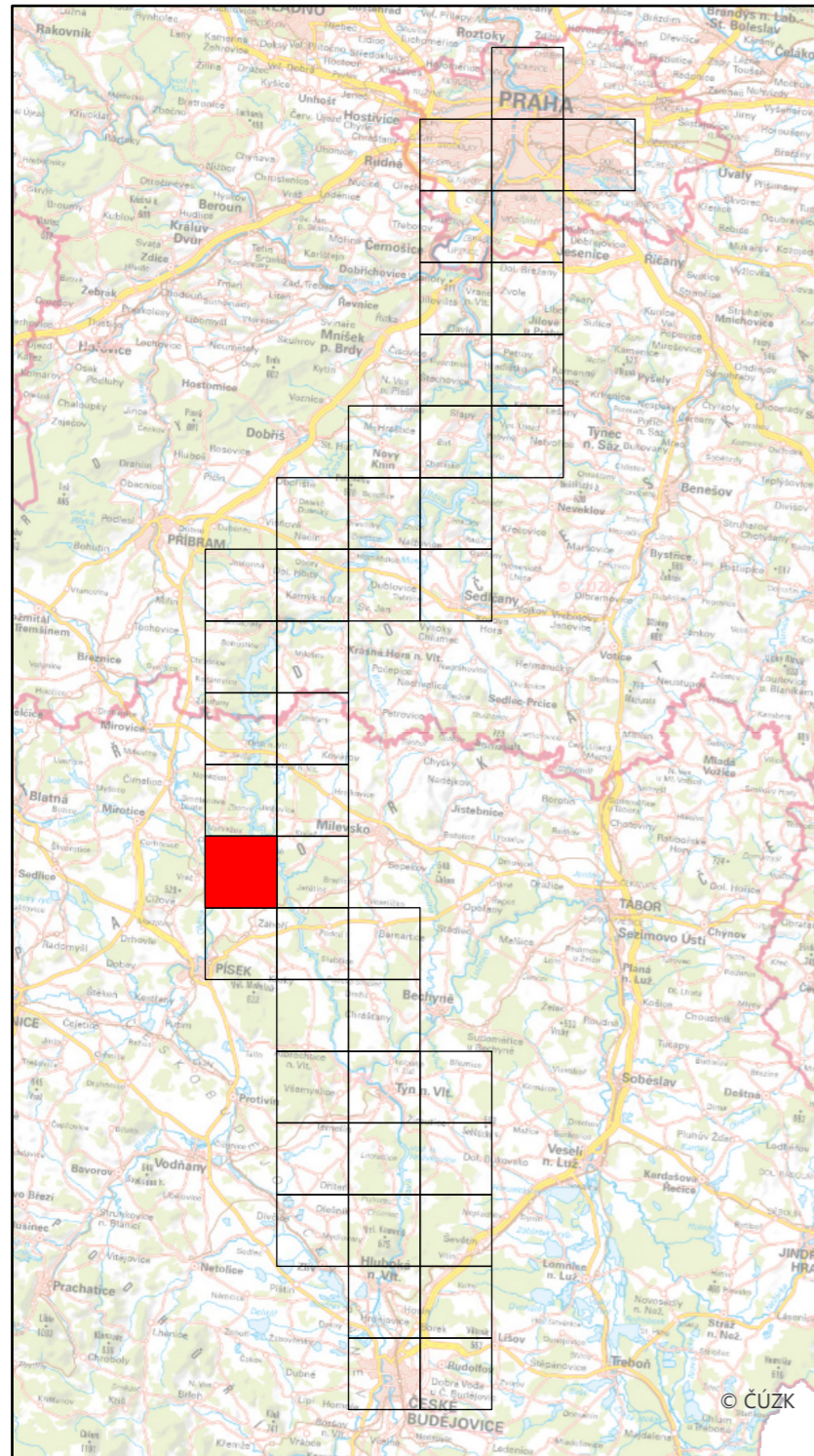

Specializovaná mapa s odborným obsahem byla vytvořena v rámci projektu "Vltava – proměny historické krajiny v důsledku povodní, stavby přehrad a změn ve využití území s vazbami na kulturní a společenské aktivity v okolí řeky" programu NAKI II MK ČR.  
Zdrojová data: SOA v Třeboni, WMS ČÚZK  
Souřadnicový systém: upravený S-JTSK (prohozené a záporné souřadnice, v GIS zpravidla označené "SJTSK Krovak East North")

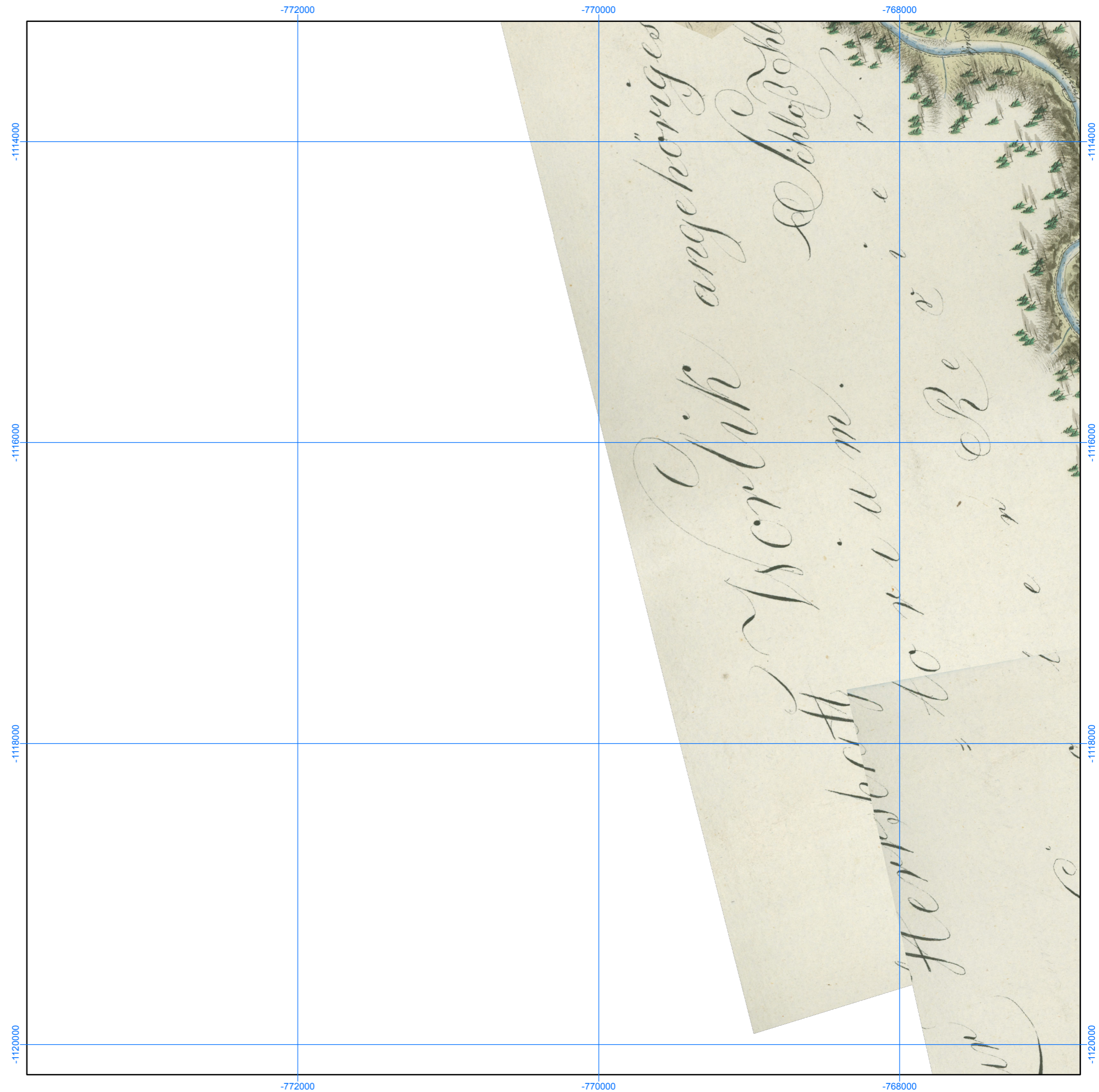

Mapa Situations Plan des Moldau Flußes  
(pol. 18. stol.),  
SOA v Třeboni, pobočka Český Krumlov,  
sign. 1636 a 1638, 1 : 25 000

Číslo mapového listu: 28

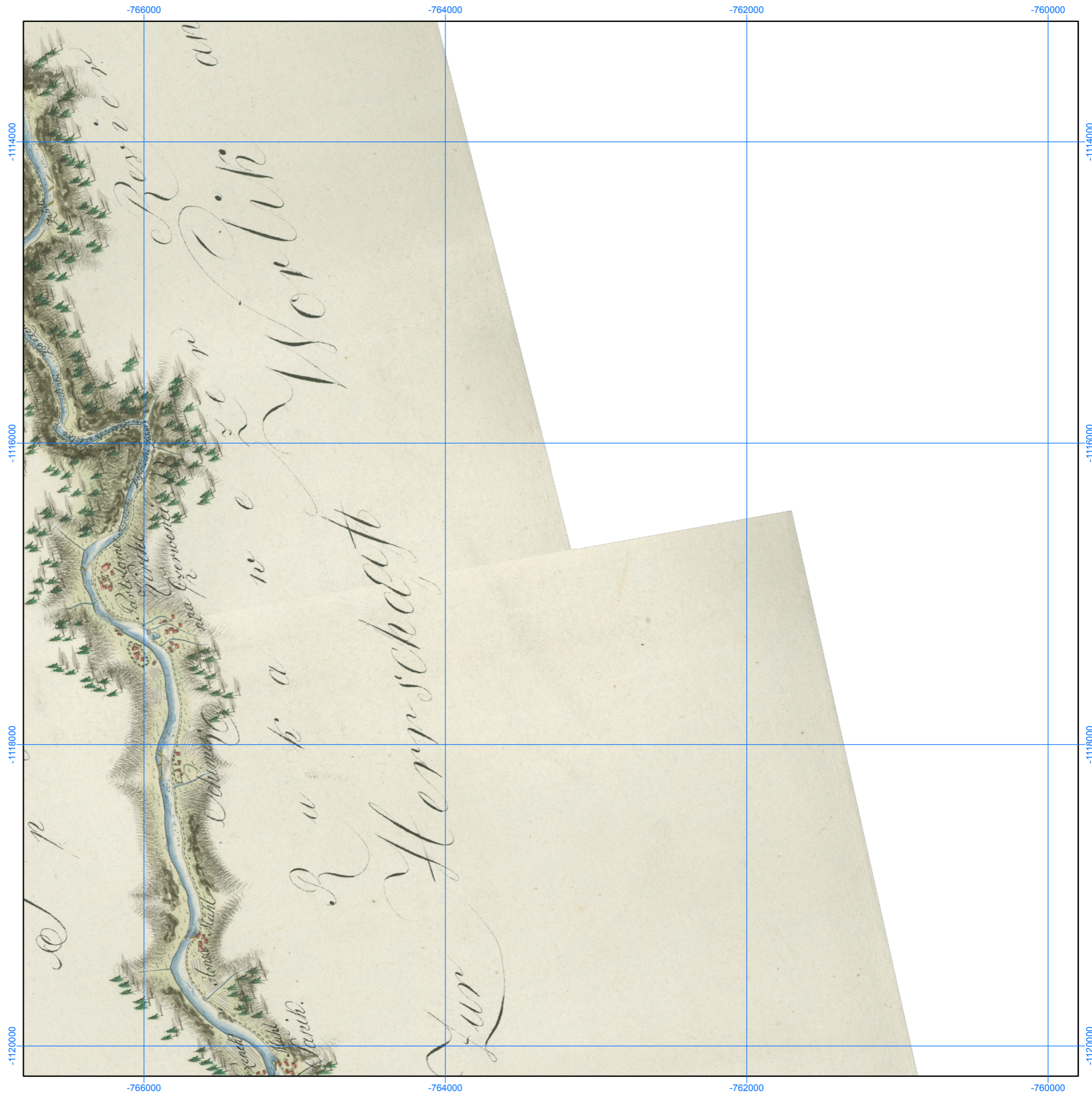
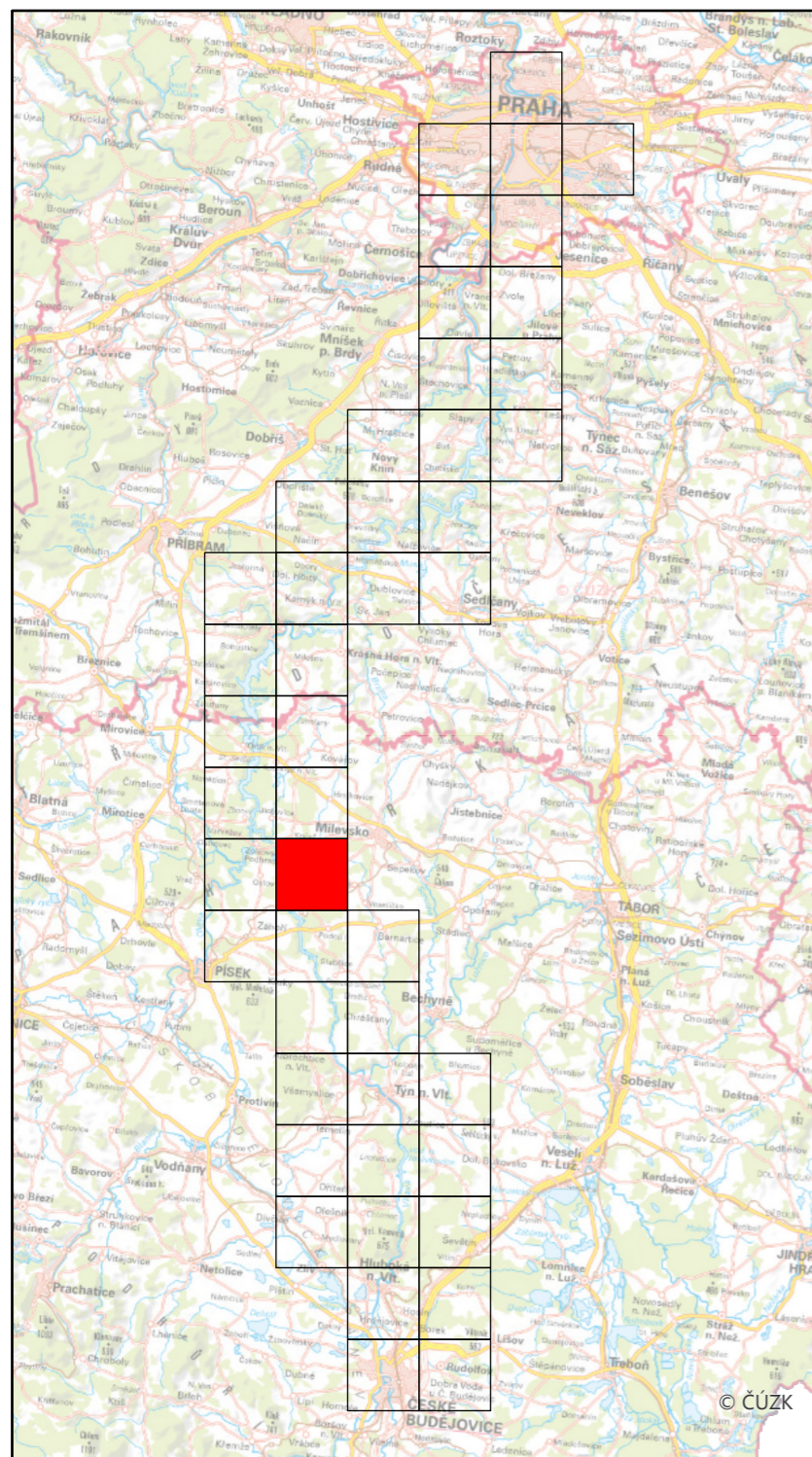

Specializovaná mapa s odborným obsahem byla vytvořena v rámci projektu "Vltava – proměny historické krajiny v důsledku povodní, stavby přehrad a změn ve využití území s vazbami na kulturní a společenské aktivity v okolí řeky" programu NAKI II MK ČR.  
Zdrojová data: SOA v Třeboni, WMS ČÚZK  
Souřadnicový systém: upravený S-JTSK (prohozené a záporné souřadnice, v GIS zpravidla označené "SJTSK Krovak East North")

Mapa Situations Plan des Moldau Flußes  
(pol. 18. stol.),  
SOA v Třeboni, pobočka Český Krumlov,  
sign. 1636 a 1638, 1 : 25 000

Číslo mapového listu: 29

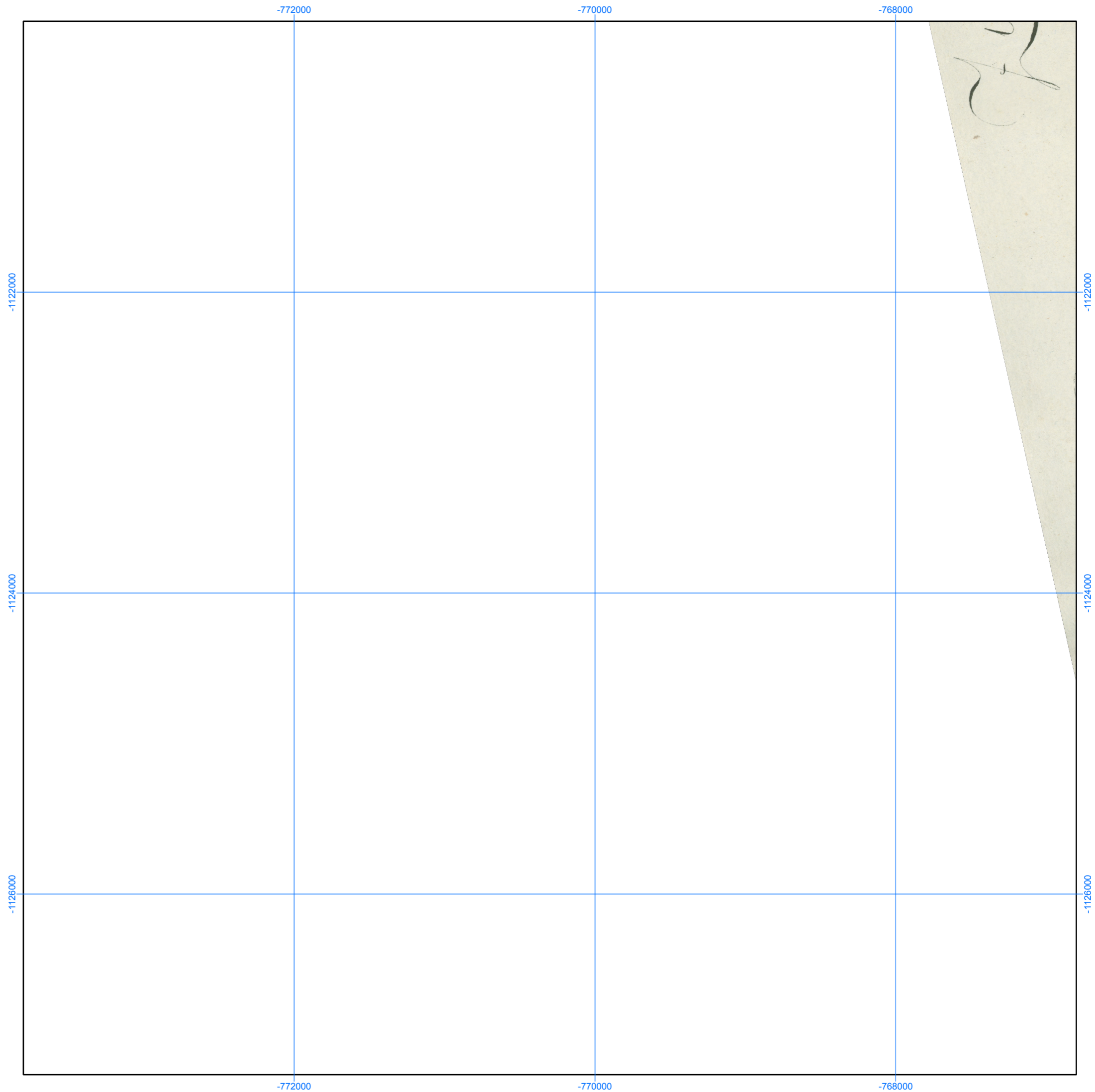
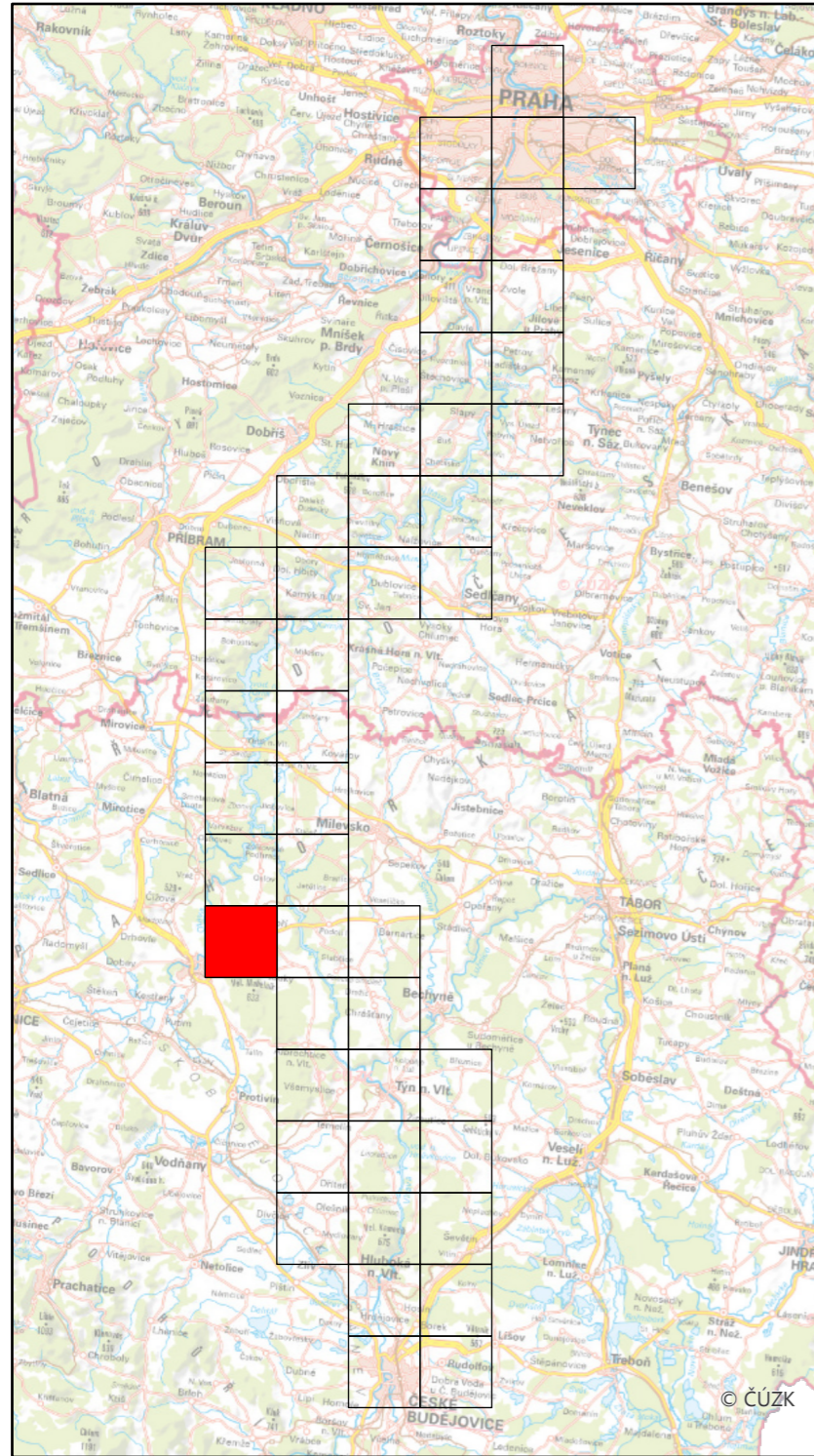

Specializovaná mapa s odborným obsahem byla vytvořena v rámci projektu "Vltava – proměny historické krajiny v důsledku povodní, stavby přehrad a změn ve využití území s vazbami na kulturní a společenské aktivity v okolí řeky" programu NAKI II MK ČR.  
Zdrojová data: SOA v Třeboni, WMS ČÚZK  
Souřadnicový systém: upravený S-JTSK (prohozené a záporné souřadnice, v GIS zpravidla označené "SJTSK Krovak East North")

Mapa Situations Plan des Moldau Flußes  
(pol. 18. stol.),  
SOA v Třeboni, pobočka Český Krumlov,  
sign. 1636 a 1638, 1 : 25 000

Číslo mapového listu: 30

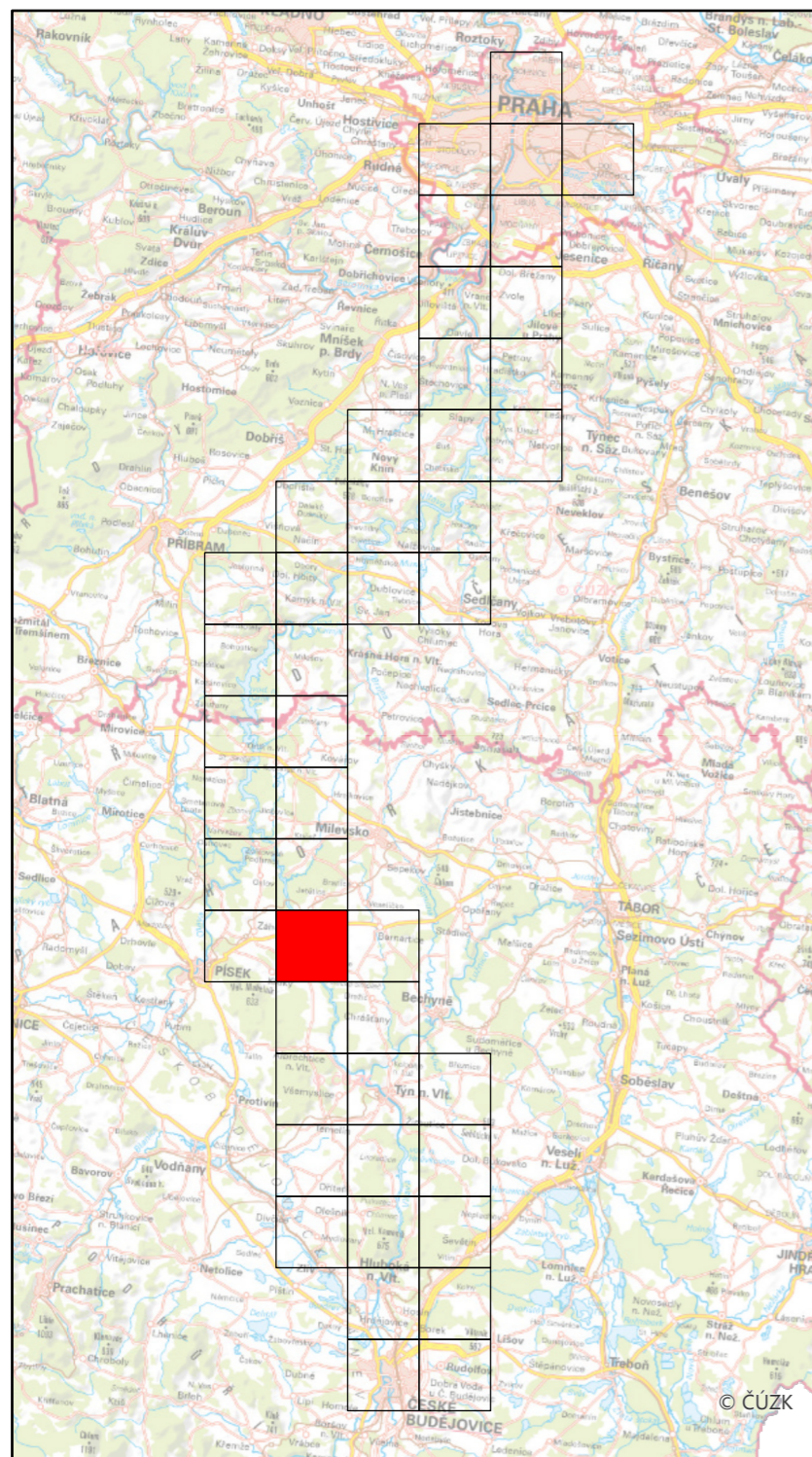

Specializovaná mapa s odborným obsahem byla vytvořena v rámci projektu "Vltava – proměny historické krajiny v důsledku povodní, stavby přehrad a změn ve využití území s vazbami na kulturní a společenské aktivity v okolí řeky" programu NAKI II MK ČR.  
Zdrojová data: SOA v Třeboni, WMS ČÚZK  
Souřadnicový systém: upravený S-JTSK (prohozené a záporné souřadnice, v GIS zpravidla označené "SJTSK Krovak East North")

Mapa Situations Plan des Moldau Flußes  
(pol. 18. stol.),  
SOA v Třeboni, pobočka Český Krumlov,  
sign. 1636 a 1638, 1 : 25 000

Číslo mapového listu: 31

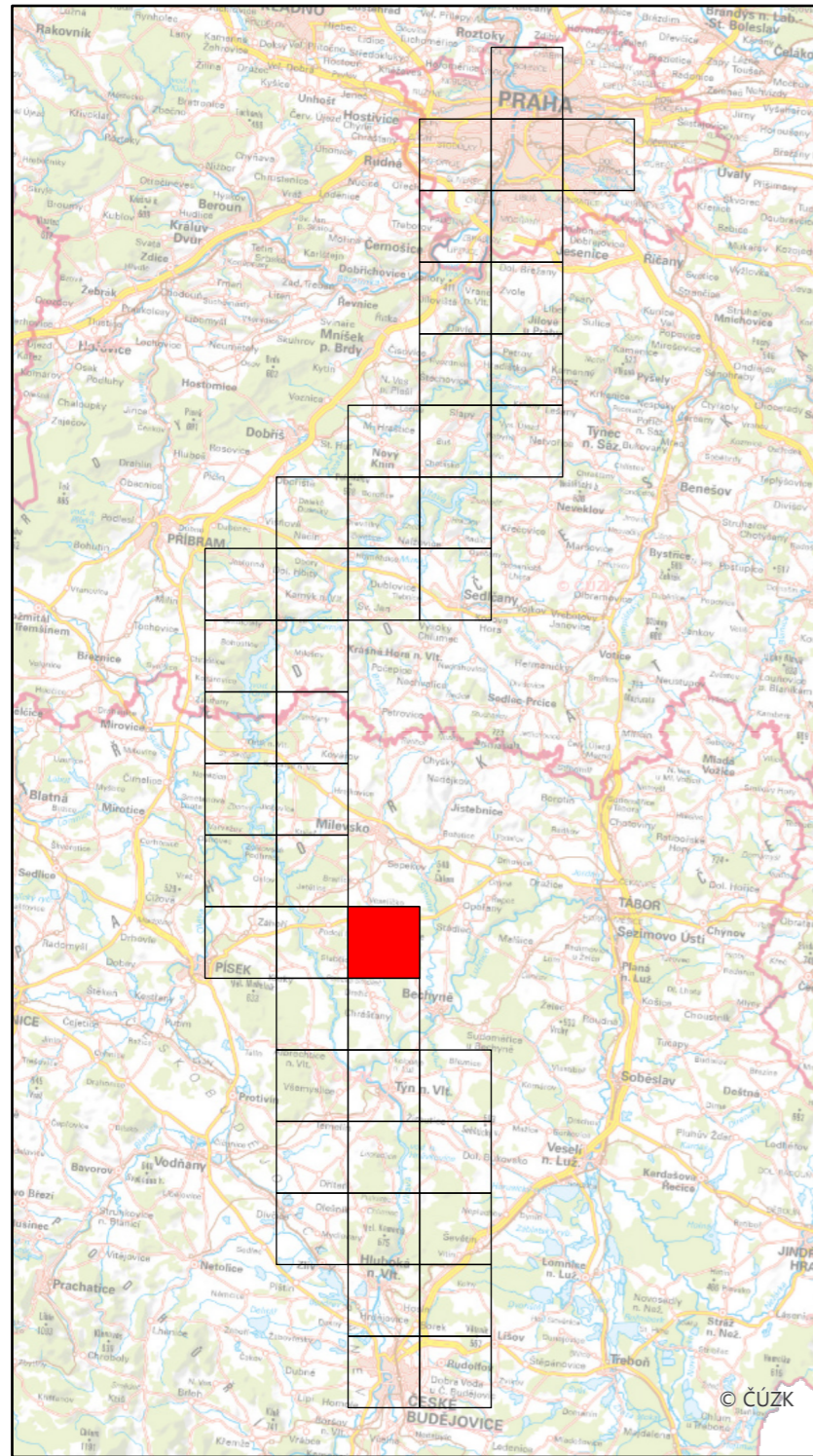

Specializovaná mapa s odborným obsahem byla vytvořena v rámci projektu "Vltava – proměny historické krajiny v důsledku povodní, stavby přehrad a změn ve využití území s vazbami na kulturní a společenské aktivity v okolí řeky" programu NAKI II MK ČR.  
Zdrojová data: SOA v Třeboni, WMS ČÚZK  
Souřadnicový systém: upravený S-JTSK (prohozené a záporné souřadnice, v GIS zpravidla označené "SJTSK Krovak East North")

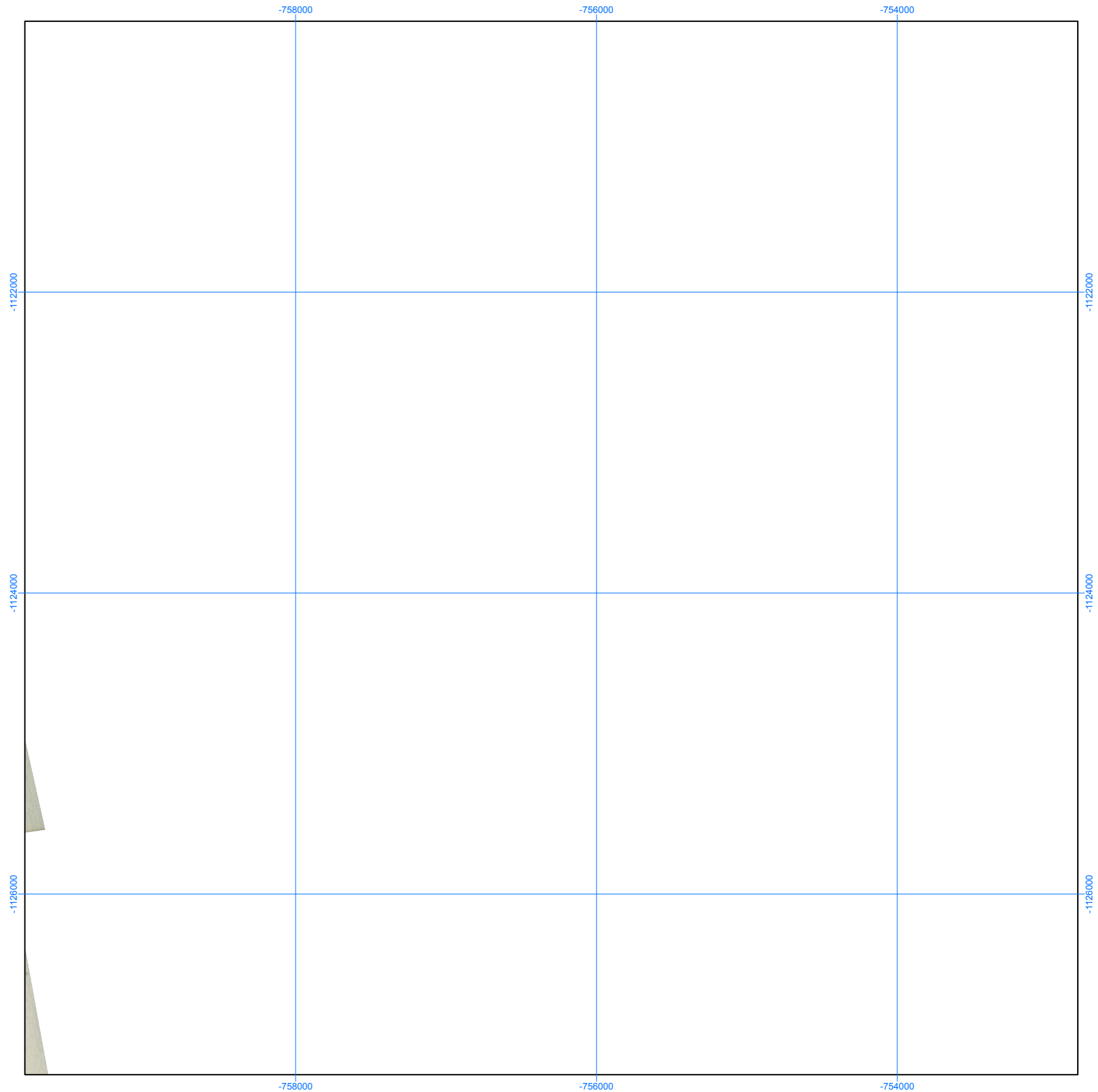





Mapa Situations Plan des Moldau Flußes  
(pol. 18. stol.),  
SOA v Třeboni, pobočka Český Krumlov,  
sign. 1636 a 1638, 1 : 25 000

Číslo mapového listu: 33

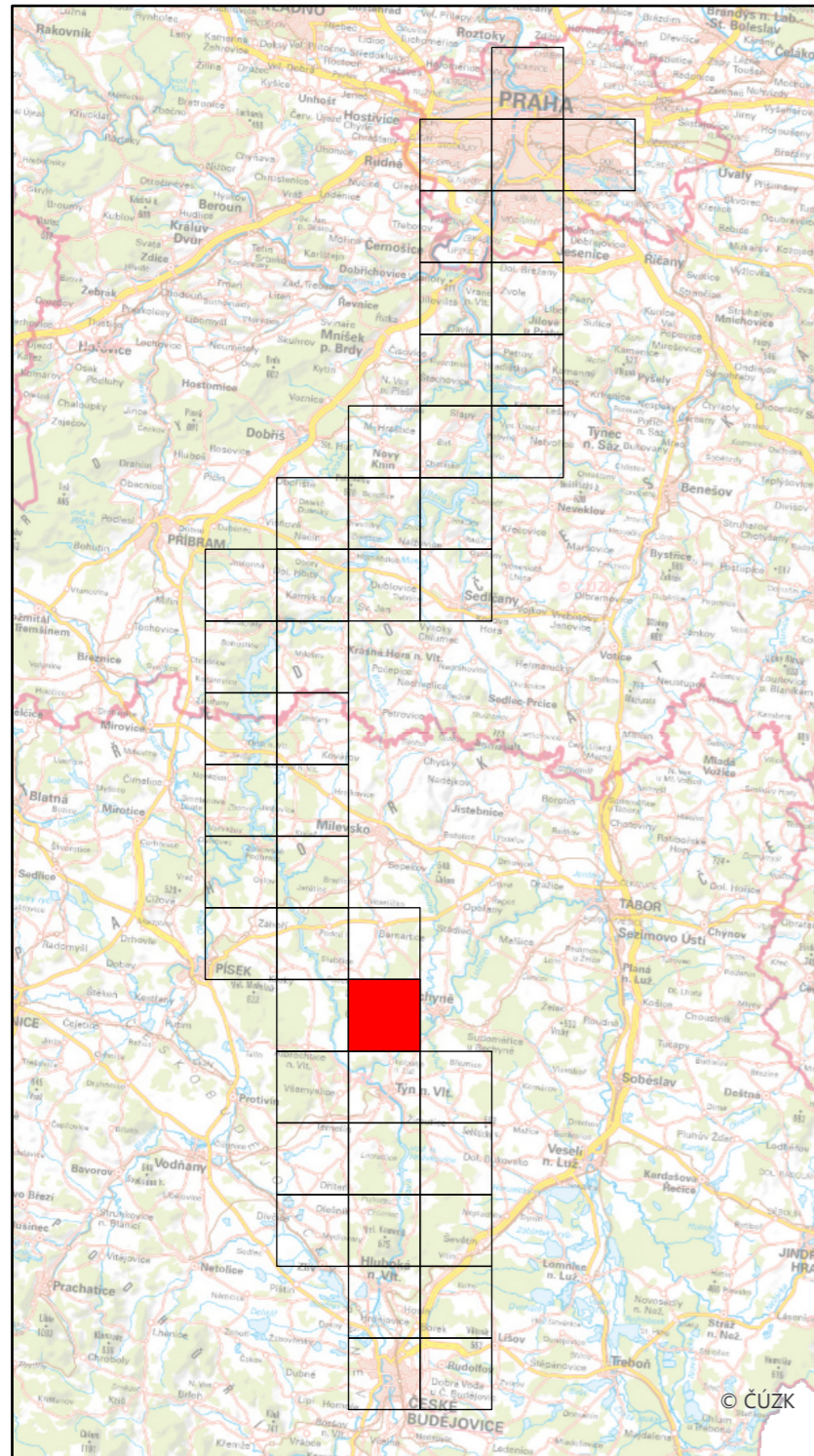

Specializovaná mapa s odborným obsahem byla vytvořena v rámci projektu "Vltava – proměny historické krajiny v důsledku povodní, stavby přehrad a změn ve využití území s vazbami na kulturní a společenské aktivity v okolí řeky" programu NAKI II MK ČR.  
Zdrojová data: SOA v Třeboni, WMS ČÚZK  
Souřadnicový systém: upravený S-JTSK (prohozené a záporné souřadnice, v GIS zpravidla označené "SJTSK Krovak East North")

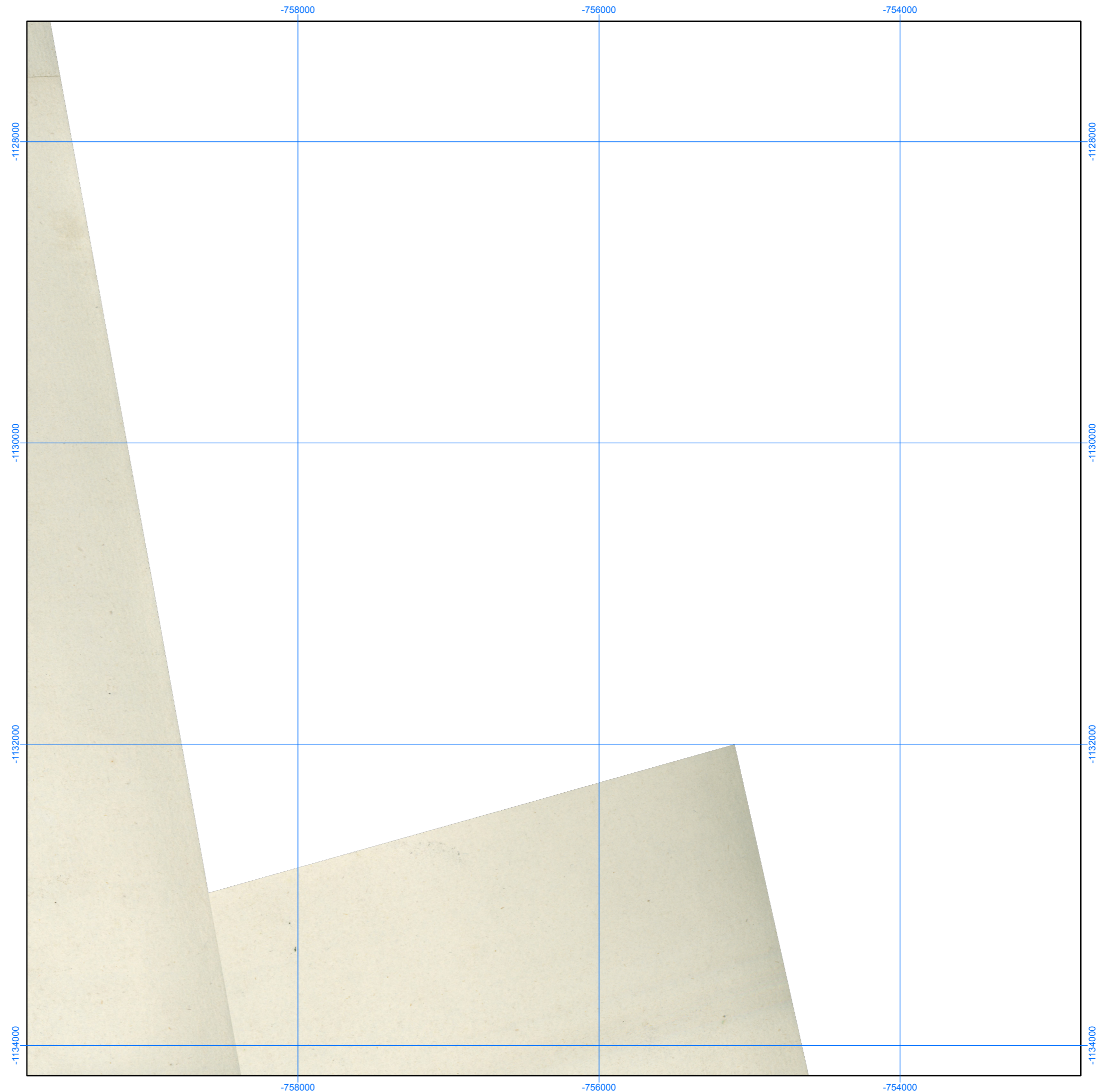

Mapa Situations Plan des Moldau Flußes  
(pol. 18. stol.),  
SOA v Třeboni, pobočka Český Krumlov,  
sign. 1636 a 1638, 1 : 25 000

Číslo mapového listu: 34

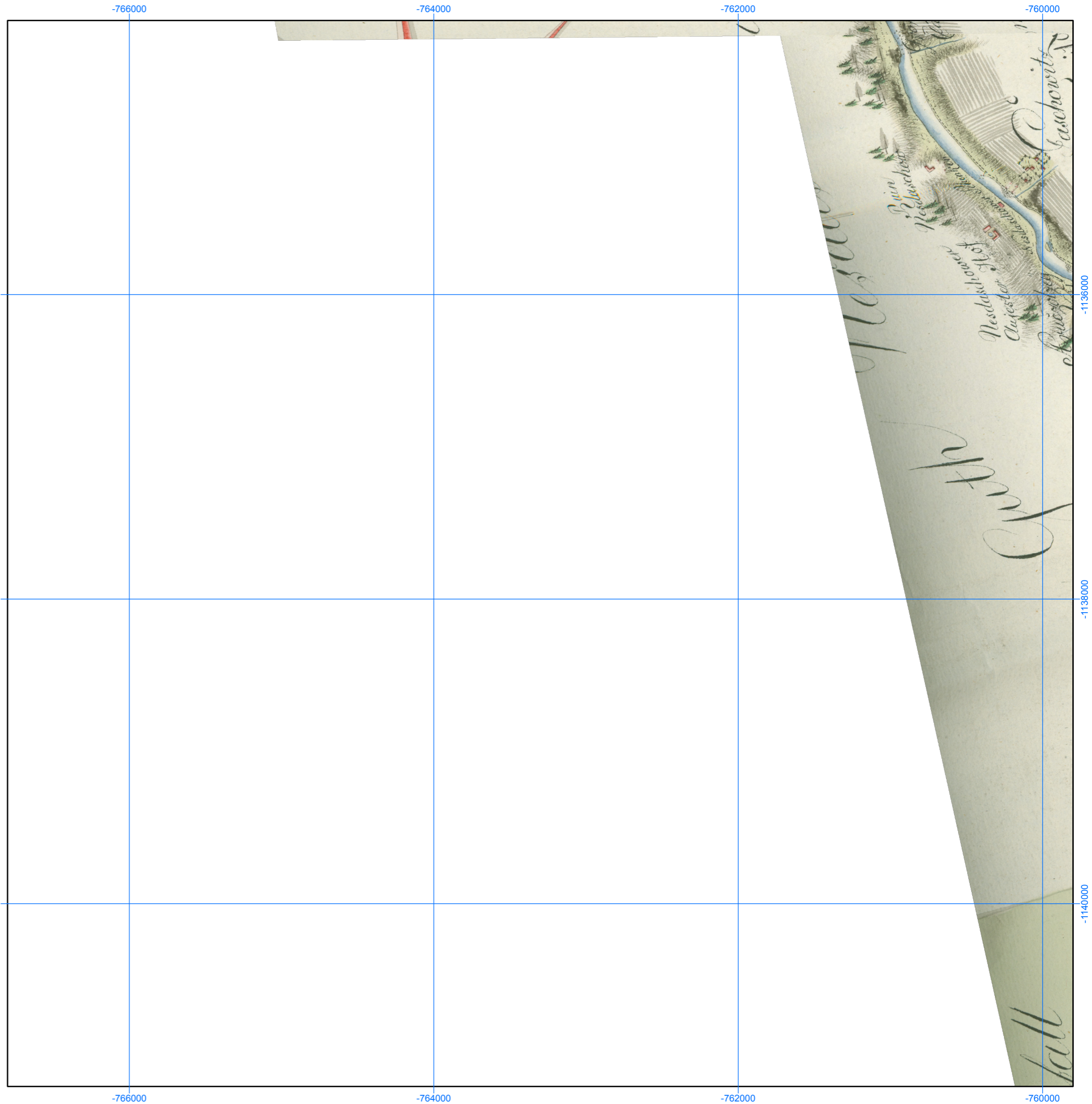
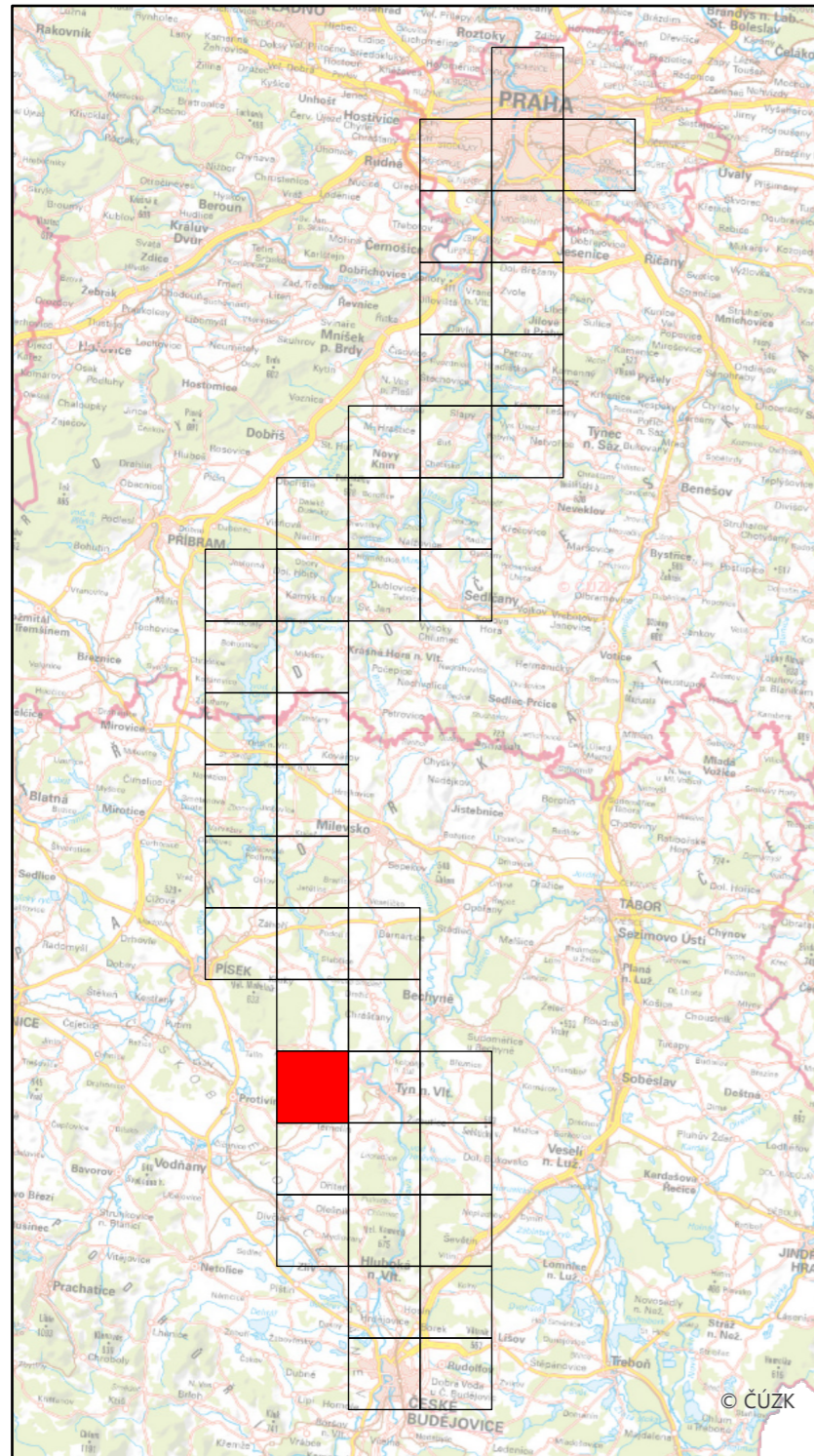

Specializovaná mapa s odborným obsahem byla vytvořena v rámci projektu "Vltava – proměny historické krajiny v důsledku povodní, stavby přehrad a změn ve využití území s vazbami na kulturní a společenské aktivity v okolí řeky" programu NAKI II MK ČR.  
Zdrojová data: SOA v Třeboni, WMS ČÚZK  
Souřadnicový systém: upravený S-JTSK (prohozené a záporné souřadnice, v GIS zpravidla označené "SJTSK Krovak East North")

Mapa Situations Plan des Moldau Flußes  
(pol. 18. stol.),  
SOA v Třeboni, pobočka Český Krumlov,  
sign. 1636 a 1638, 1 : 25 000

Číslo mapového listu: 35

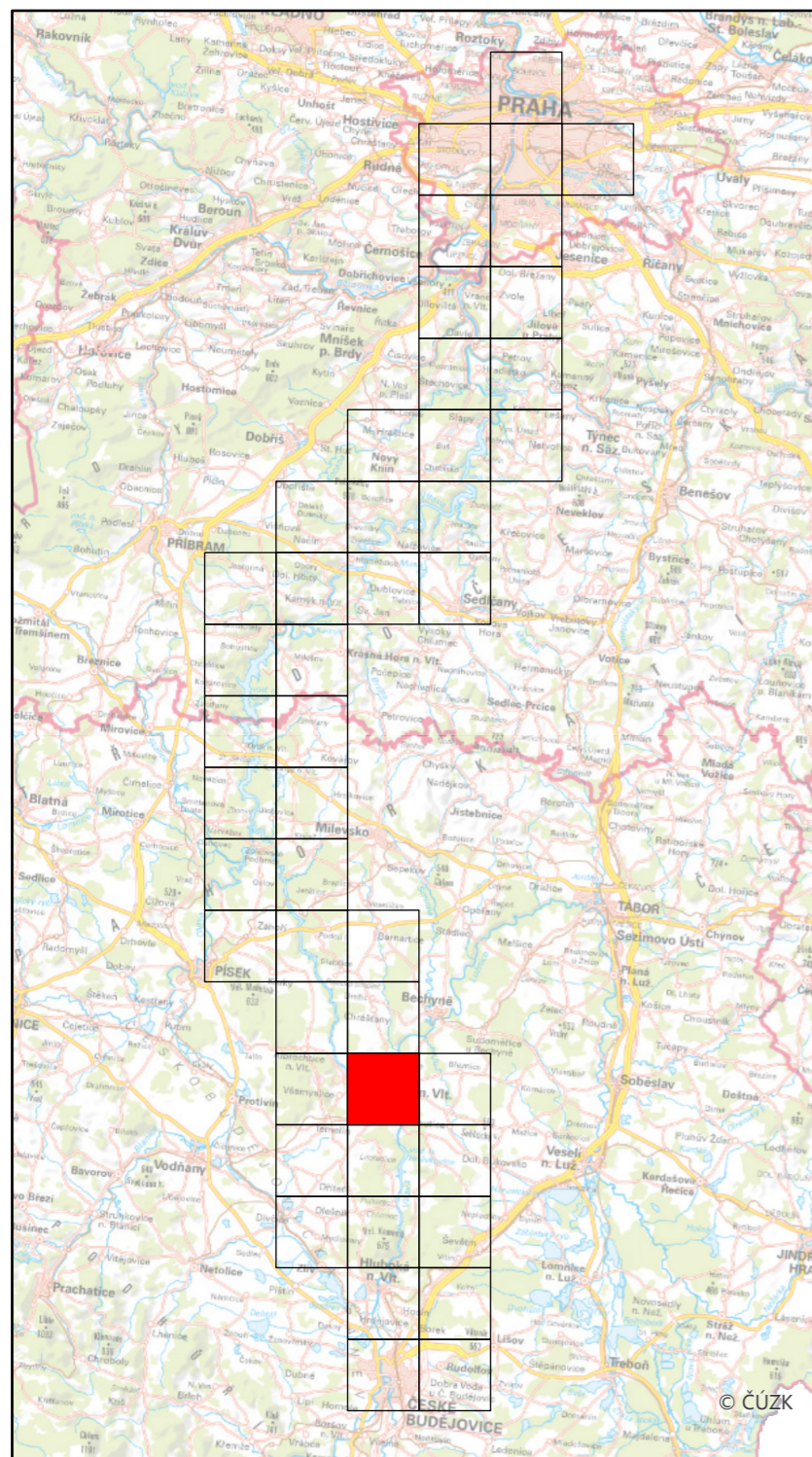

Specializovaná mapa s odborným obsahem byla vytvořena v rámci projektu "Vltava – proměny historické krajiny v důsledku povodní, stavby přehrad a změn ve využití území s vazbami na kulturní a společenské aktivity v okolí řeky" programu NAKI II MK ČR.  
Zdrojová data: SOA v Třeboni, WMS ČÚZK  
Souřadnicový systém: upravený S-JTSK (prohozené a záporné souřadnice, v GIS zpravidla označené "SJTSK Krovak East North")



Mapa Situations Plan des Moldau Flußes  
(pol. 18. stol.),  
SOA v Třeboni, pobočka Český Krumlov,  
sign. 1636 a 1638, 1 : 25 000

Číslo mapového listu: 36

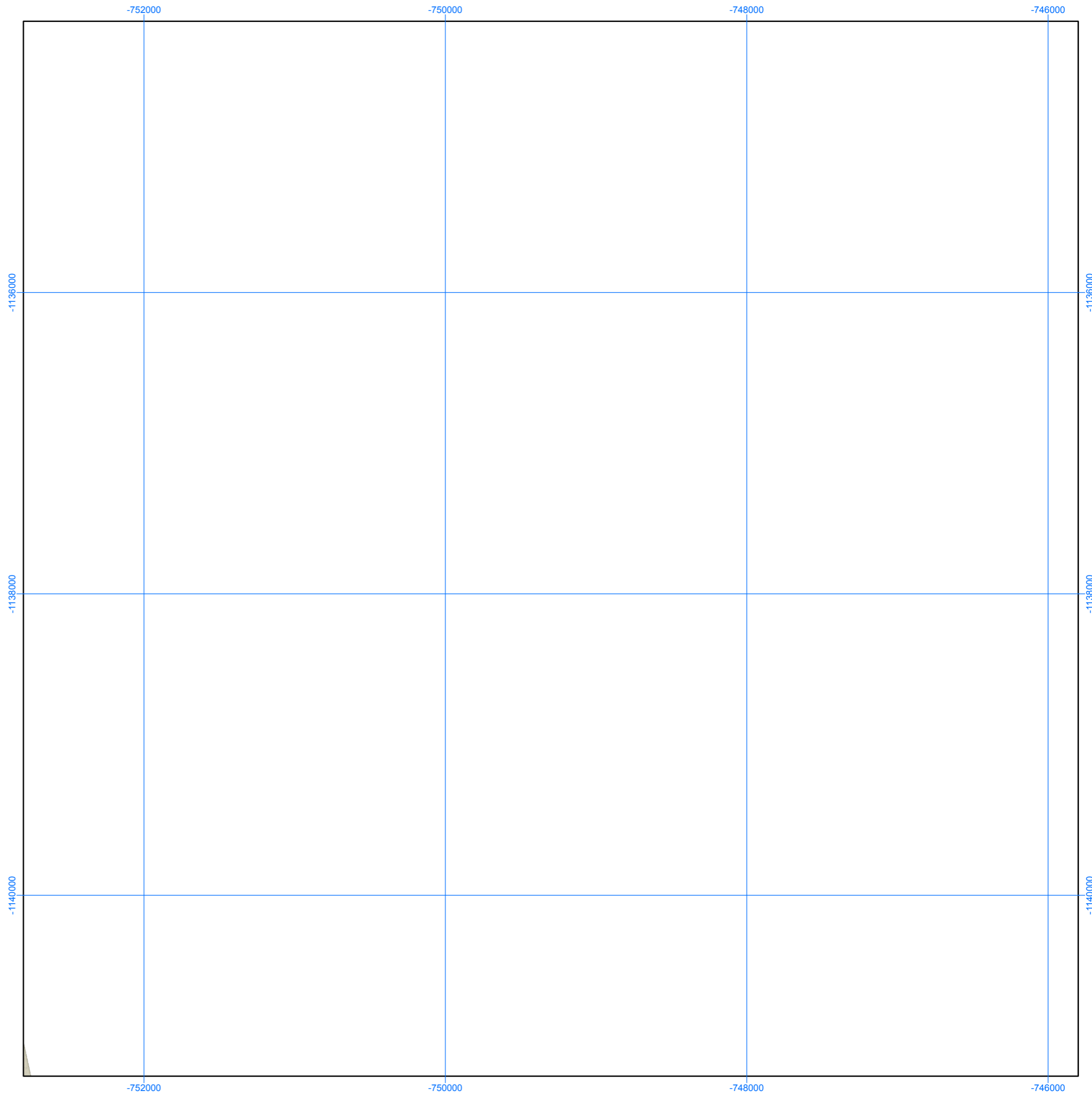
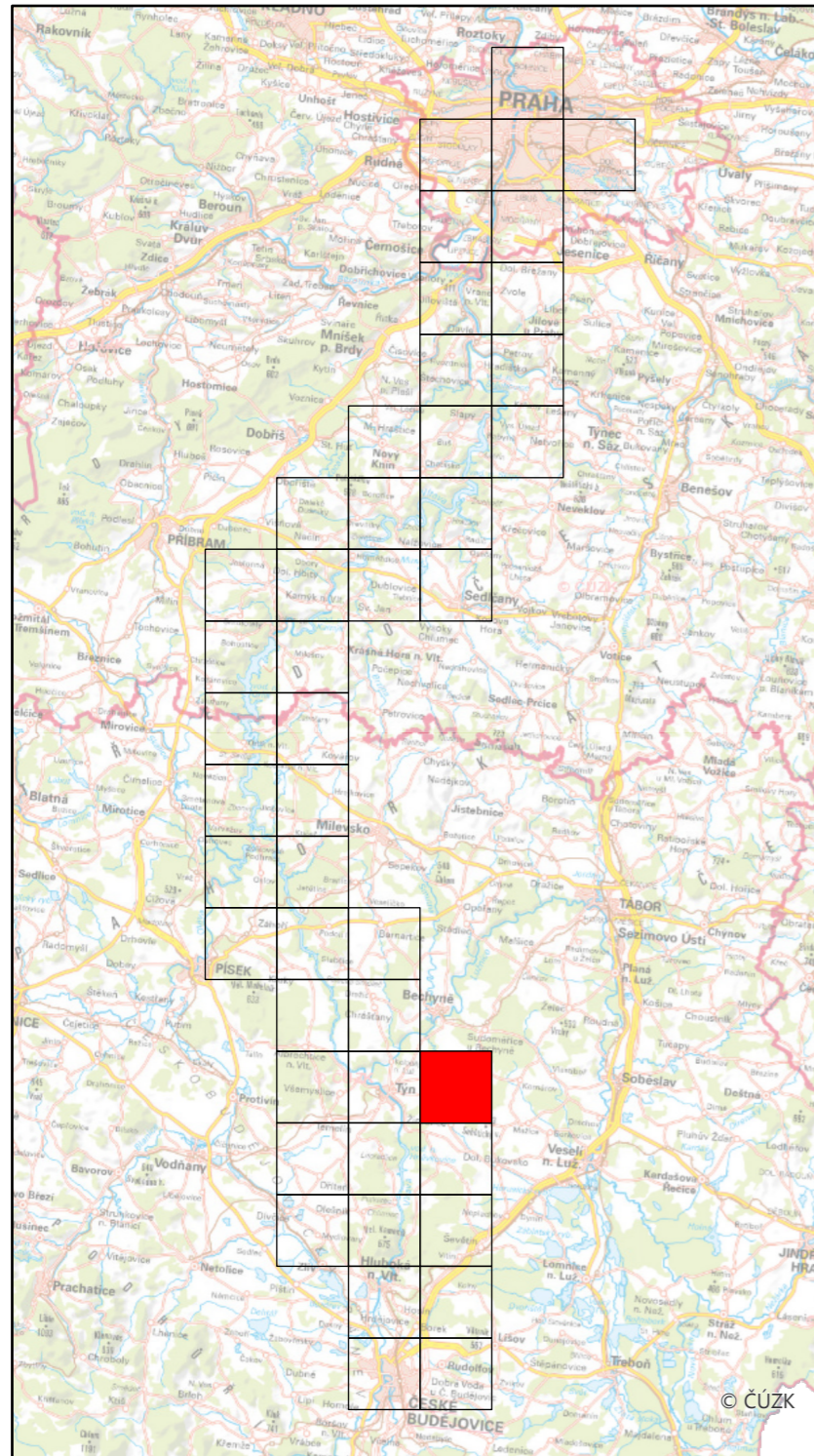

Specializovaná mapa s odborným obsahem byla vytvořena v rámci projektu "Vltava – proměny historické krajiny v důsledku povodní, stavby přehrad a změn ve využití území s vazbami na kulturní a společenské aktivity v okolí řeky" programu NAKI II MK ČR.  
Zdrojová data: SOA v Třeboni, WMS ČÚZK  
Souřadnicový systém: upravený S-JTSK (prohozené a záporné souřadnice, v GIS zpravidla označené "SJTSK Krovak East North")

Mapa Situations Plan des Moldau Flußes  
(pol. 18. stol.),  
SOA v Třeboni, pobočka Český Krumlov,  
sign. 1636 a 1638, 1 : 25 000

Číslo mapového listu: 37

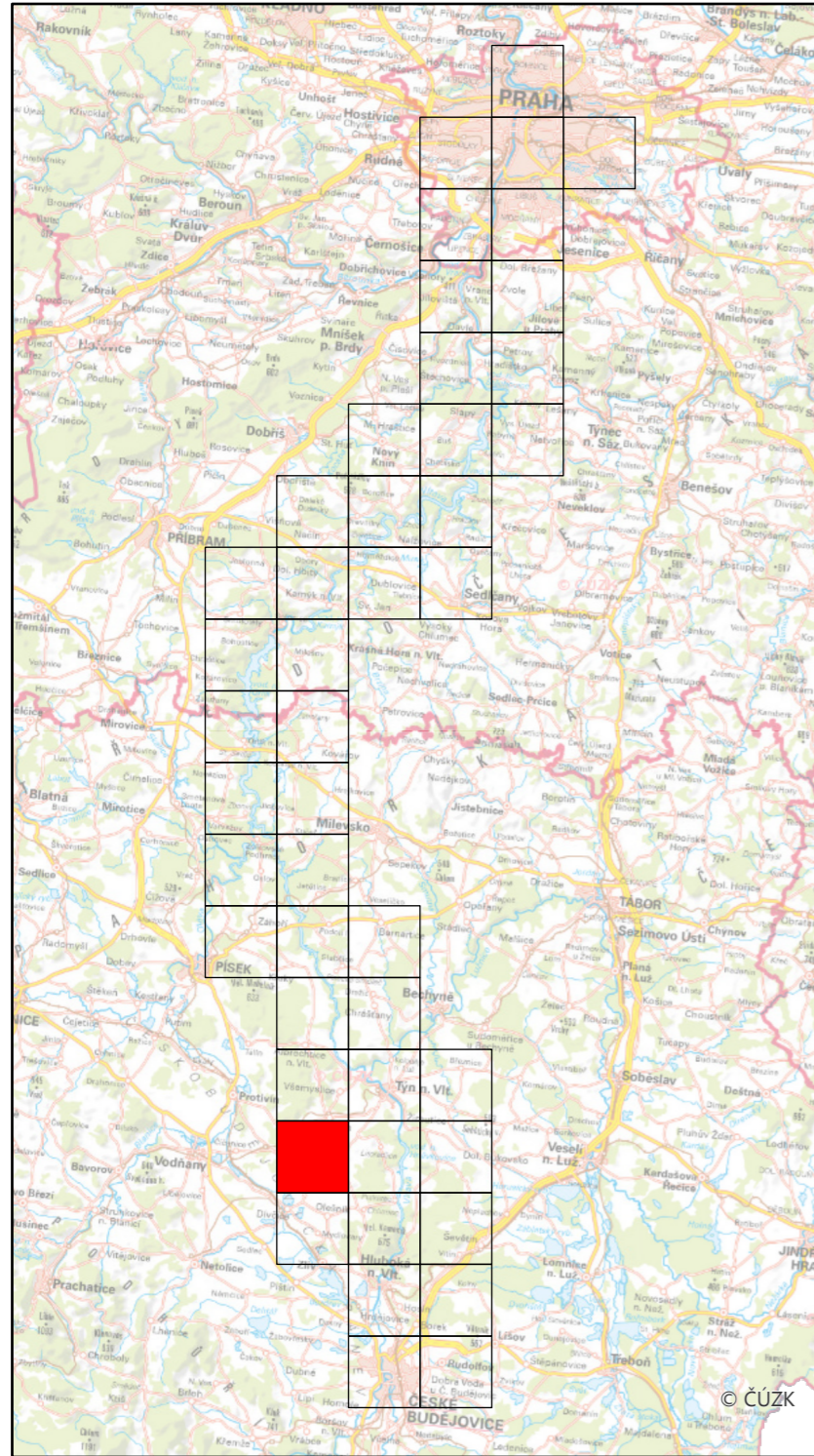

Specializovaná mapa s odborným obsahem byla vytvořena v rámci projektu "Vltava – proměny historické krajiny v důsledku povodní, stavby přehrad a změn ve využití území s vazbami na kulturní a společenské aktivity v okolí řeky" programu NAKI II MK ČR.  
Zdrojová data: SOA v Třeboni, WMS ČÚZK  
Souřadnicový systém: upravený S-JTSK (prohozené a záporné souřadnice, v GIS zpravidla označené "SJTSK Krovak East North")

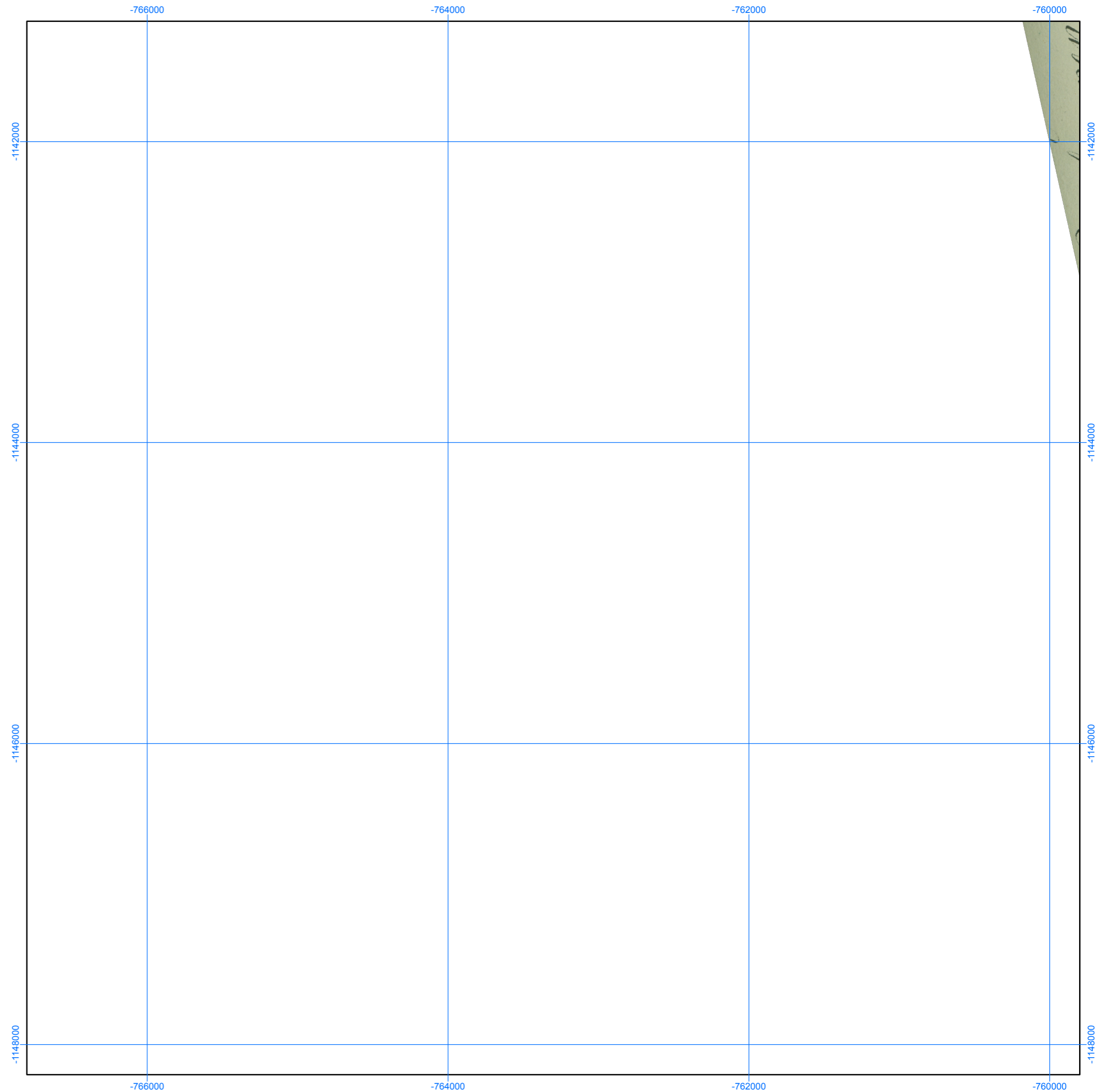

Mapa Situations Plan des Moldau Flußes  
(pol. 18. stol.),  
SOA v Třeboni, pobočka Český Krumlov,  
sign. 1636 a 1638, 1 : 25 000

Číslo mapového listu: 38

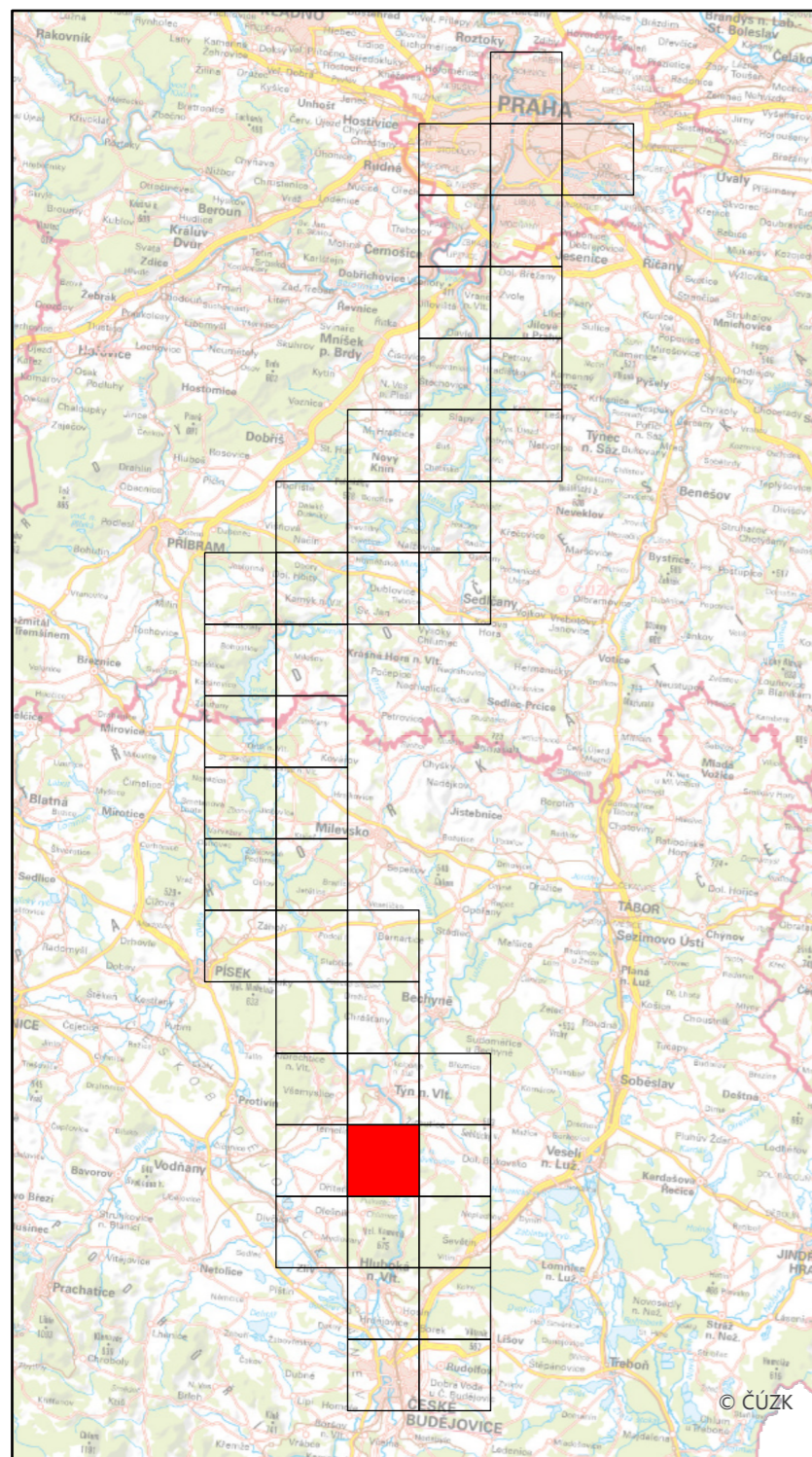

Specializovaná mapa s odborným obsahem byla vytvořena v rámci projektu "Vltava – proměny historické krajiny v důsledku povodní, stavby přehrad a změn ve využití území s vazbami na kulturní a společenské aktivity v okolí řeky" programu NAKI II MK ČR.  
Zdrojová data: SOA v Třeboni, WMS ČÚZK  
Souřadnicový systém: upravený S-JTSK (prohozené a záporné souřadnice, v GIS zpravidla označené "SJTSK Krovak East North")

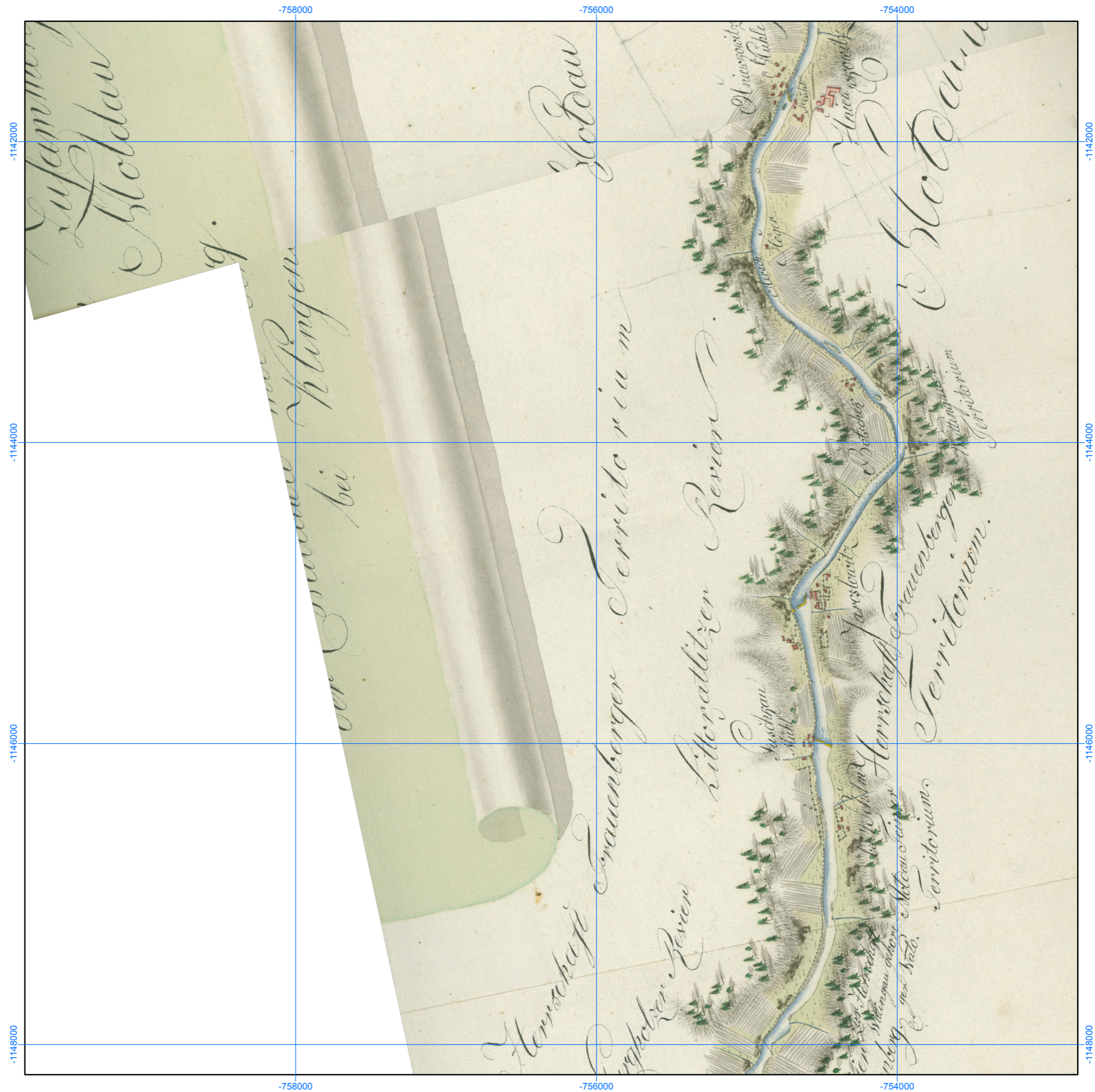

Mapa Situations Plan des Moldau Flußes  
(pol. 18. stol.),  
SOA v Třeboni, pobočka Český Krumlov,  
sign. 1636 a 1638, 1 : 25 000

Číslo mapového listu: 39

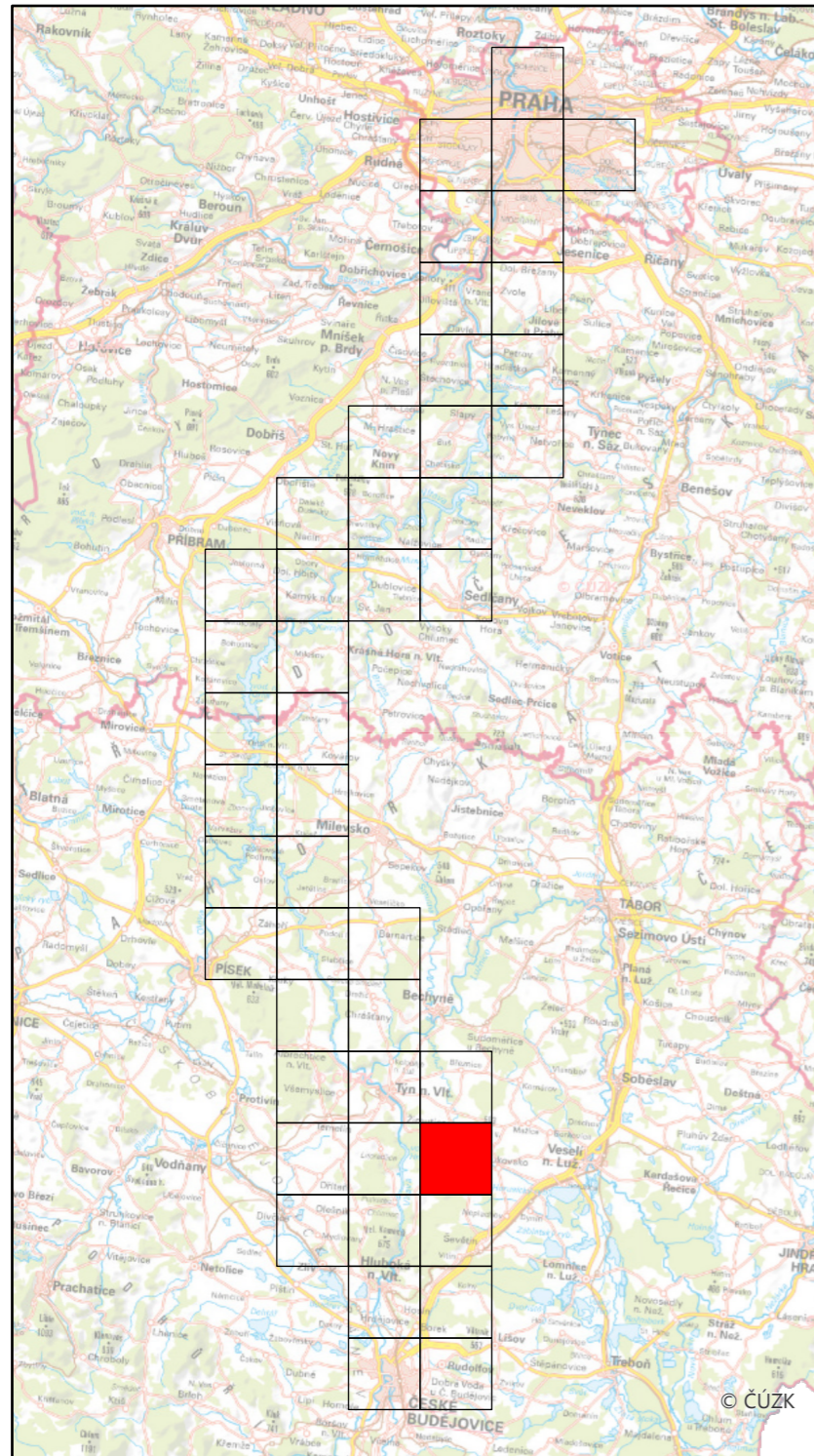

Specializovaná mapa s odborným obsahem byla vytvořena v rámci projektu "Vltava – proměny historické krajiny v důsledku povodní, stavby přehrad a změn ve využití území s vazbami na kulturní a společenské aktivity v okolí řeky" programu NAKI II MK ČR.  
Zdrojová data: SOA v Třeboni, WMS ČÚZK  
Souřadnicový systém: upravený S-JTSK (prohozené a záporné souřadnice, v GIS zpravidla označené "SJTSK Krovak East North")

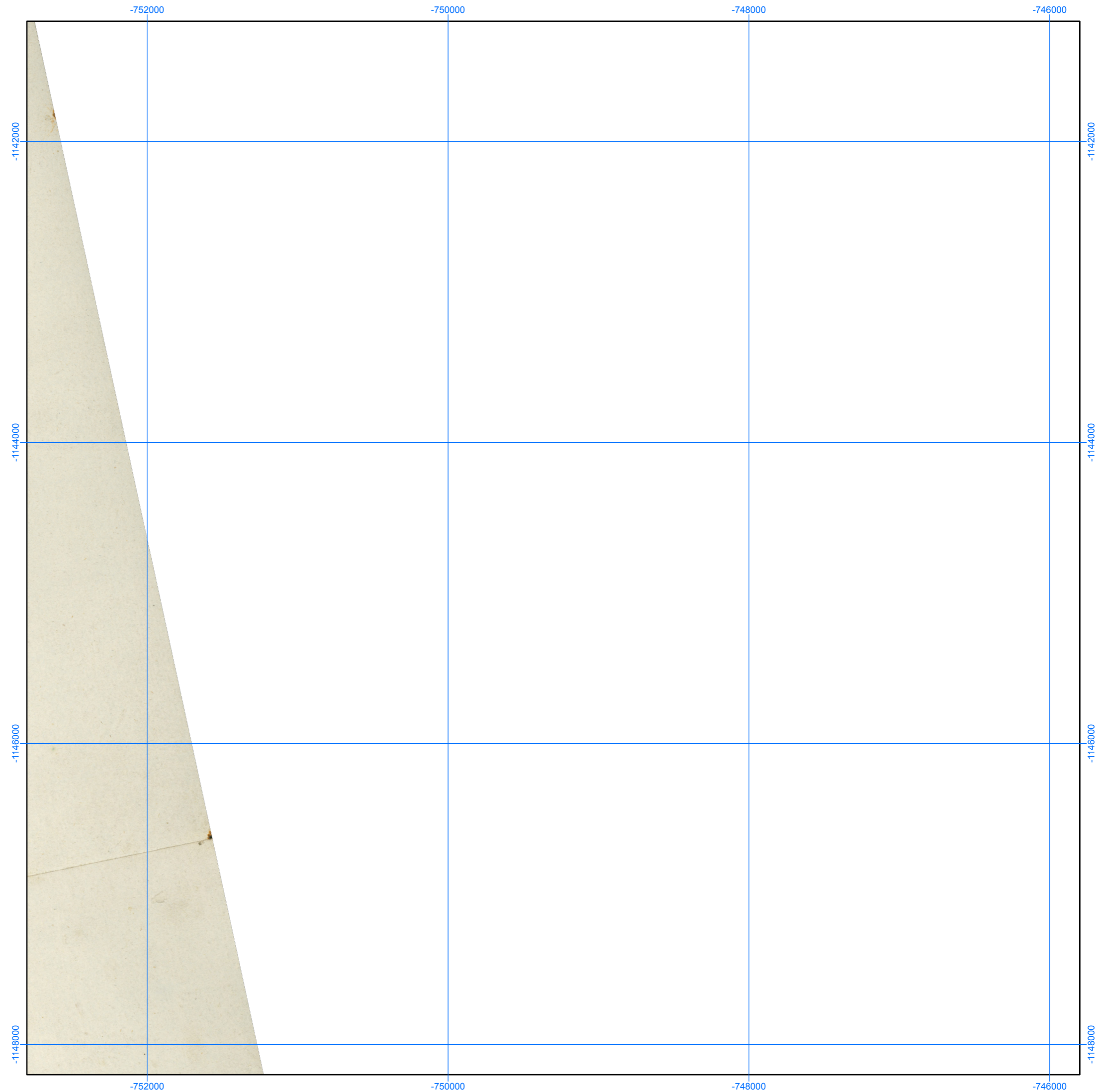

Mapa Situations Plan des Moldau Flußes  
(pol. 18. stol.),  
SOA v Třeboni, pobočka Český Krumlov,  
sign. 1636 a 1638, 1 : 25 000

Číslo mapového listu: 40

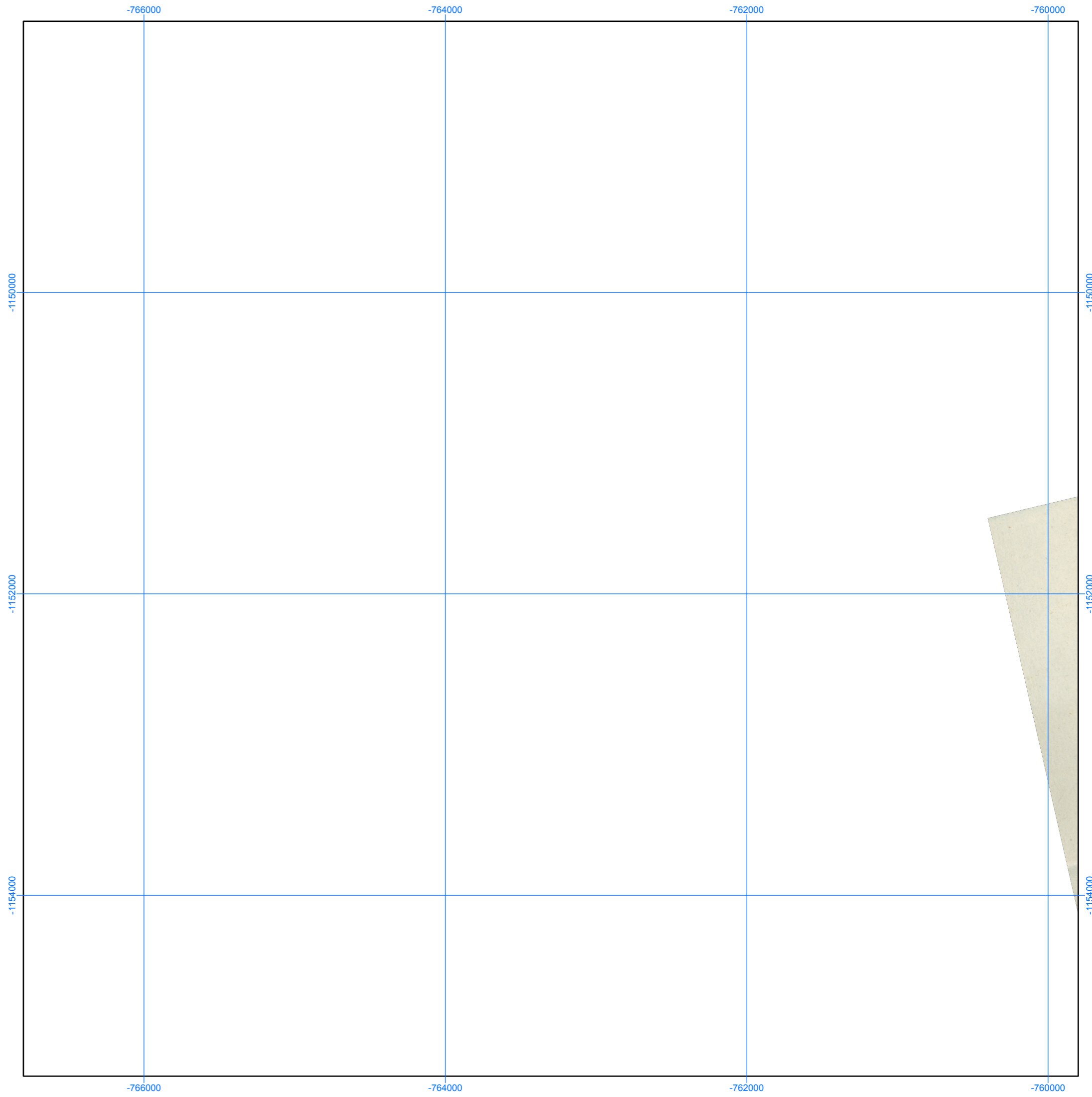
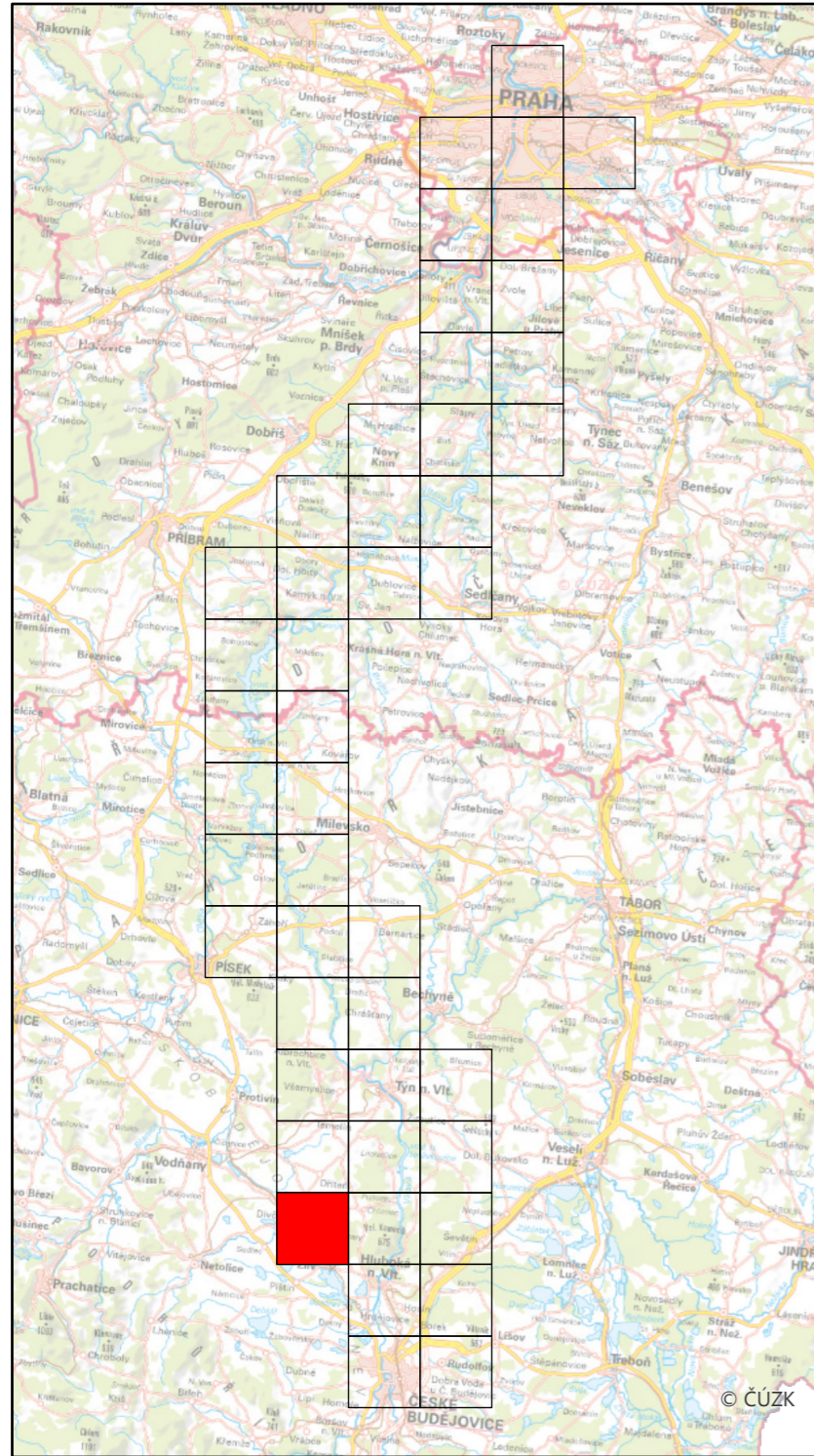

Specializovaná mapa s odborným obsahem byla vytvořena v rámci projektu "Vltava – proměny historické krajiny v důsledku povodní, stavby přehrad a změn ve využití území s vazbami na kulturní a společenské aktivity v okolí řeky" programu NAKI II MK ČR.  
Zdrojová data: SOA v Třeboni, WMS ČÚZK  
Souřadnicový systém: upravený S-JTSK (prohozené a záporné souřadnice, v GIS zpravidla označené "SJTSK Krovak East North")





Mapa Situations Plan des Moldau Flußes  
(pol. 18. stol.),  
SOA v Třeboni, pobočka Český Krumlov,  
sign. 1636 a 1638, 1 : 25 000

Číslo mapového listu: 42

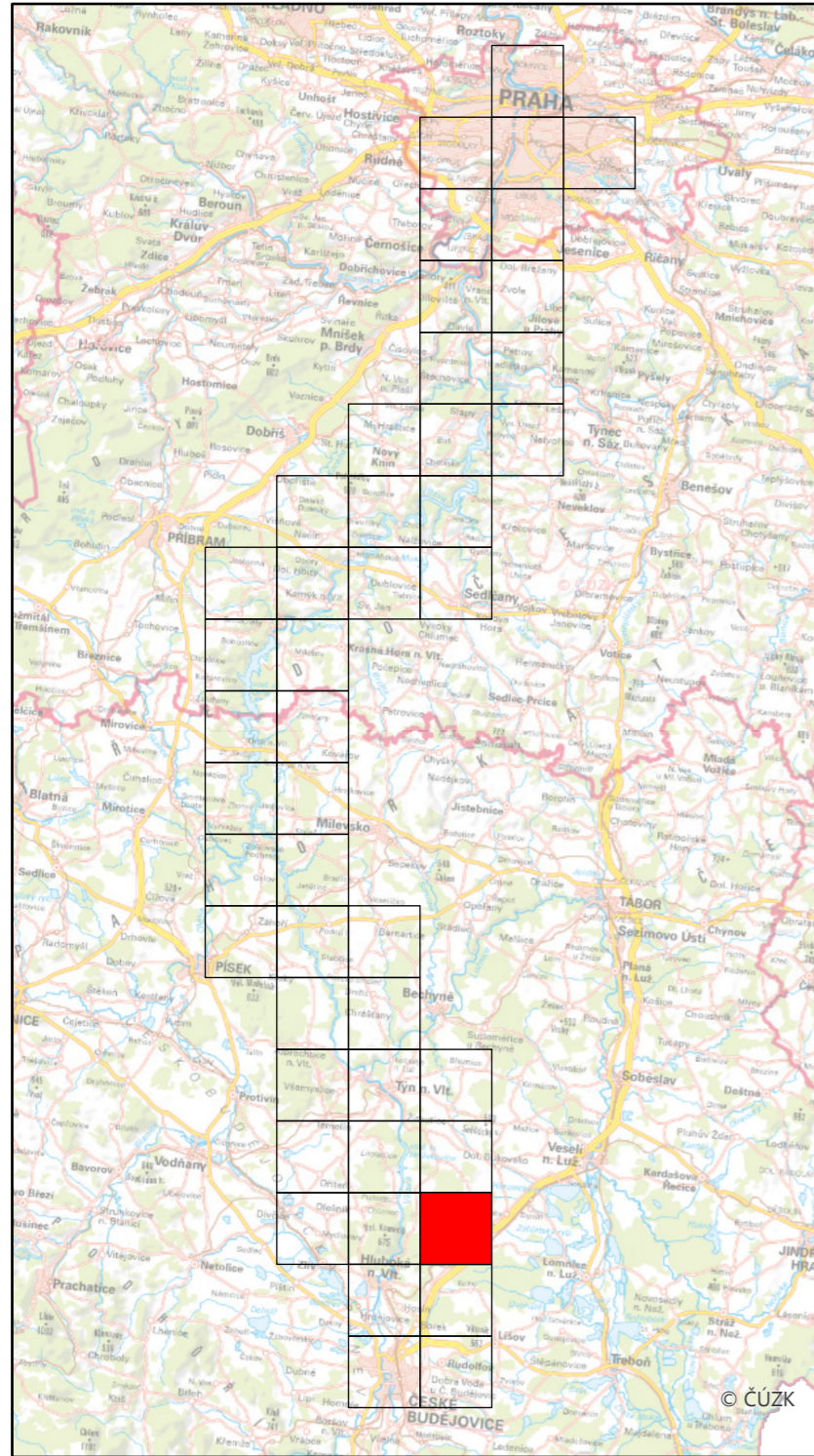

Specializovaná mapa s odborným obsahem byla vytvořena v rámci projektu "Vltava – proměny historické krajiny v důsledku povodní, stavby přehrad a změn ve využití území s vazbami na kulturní a společenské aktivity v okolí řeky" programu NAKI II MK ČR.  
Zdrojová data: SOA v Třeboni, WMS ČÚZK  
Souřadnicový systém: upravený S-JTSK (prohozené a záporné souřadnice, v GIS zpravidla označené "SJTSK Krovak East North")

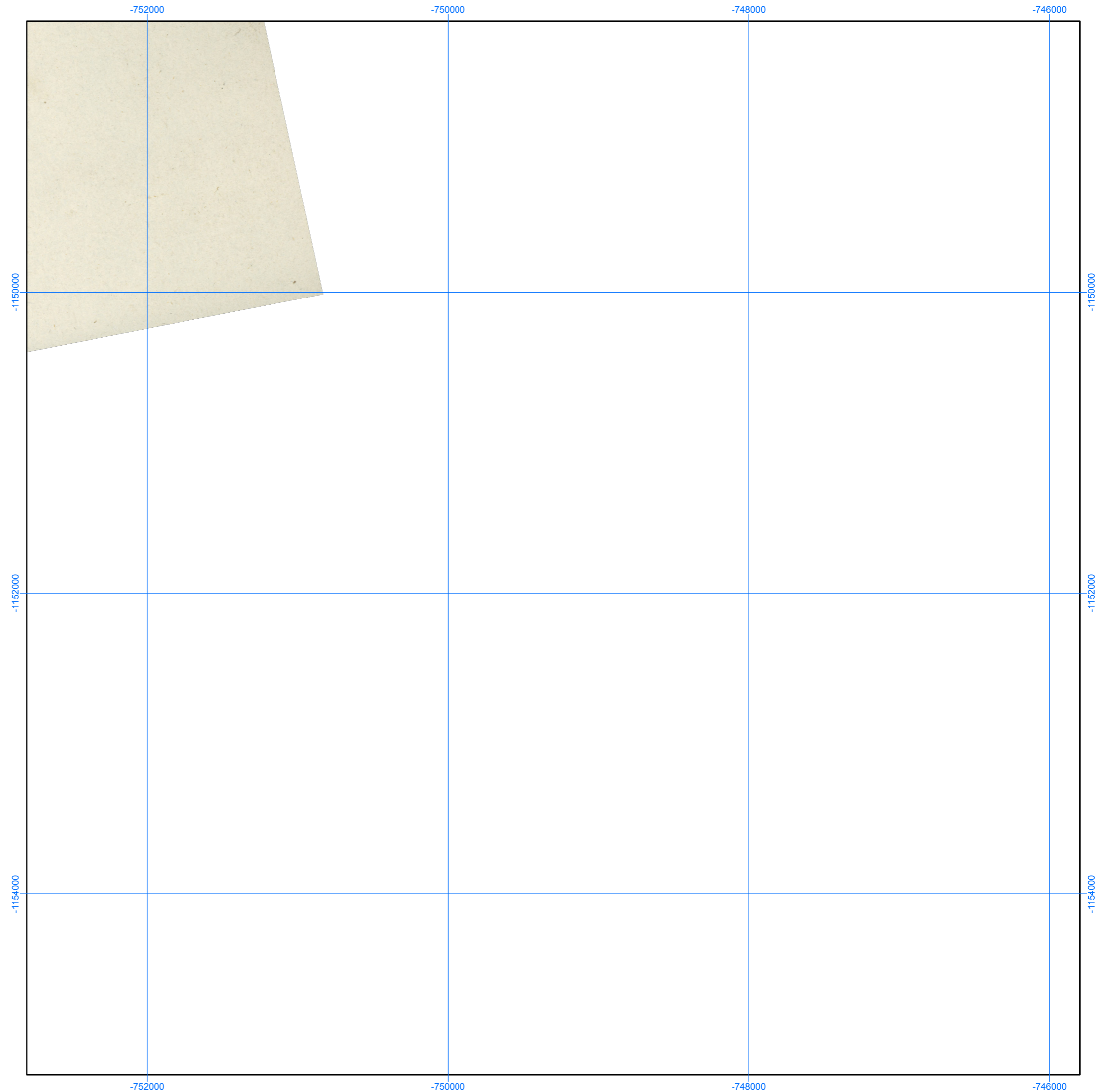



Mapa Situations Plan des Moldau Flußes  
(pol. 18. stol.),  
SOA v Třeboni, pobočka Český Krumlov,  
sign. 1636 a 1638, 1 : 25 000

Číslo mapového listu: 44

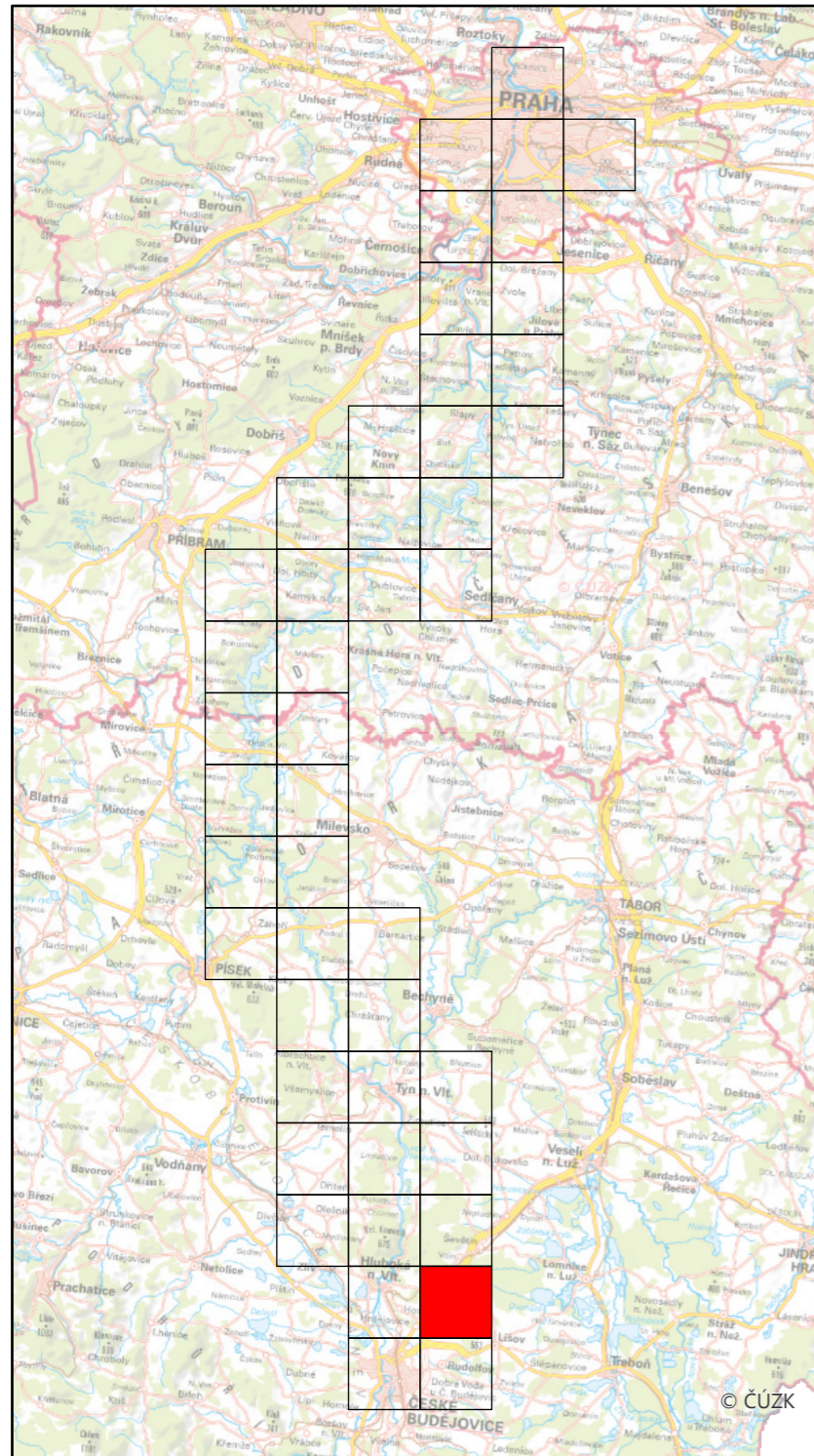

Specializovaná mapa s odborným obsahem byla vytvořena v rámci projektu "Vltava – proměny historické krajiny v důsledku povodní, stavby přehrad a změn ve využití území s vazbami na kulturní a společenské aktivity v okolí řeky" programu NAKI II MK ČR.  
Zdrojová data: SOA v Třeboni, WMS ČÚZK  
Souřadnicový systém: upravený S-JTSK (prohozené a záporné souřadnice, v GIS zpravidla označené "SJTSK Krovak East North")

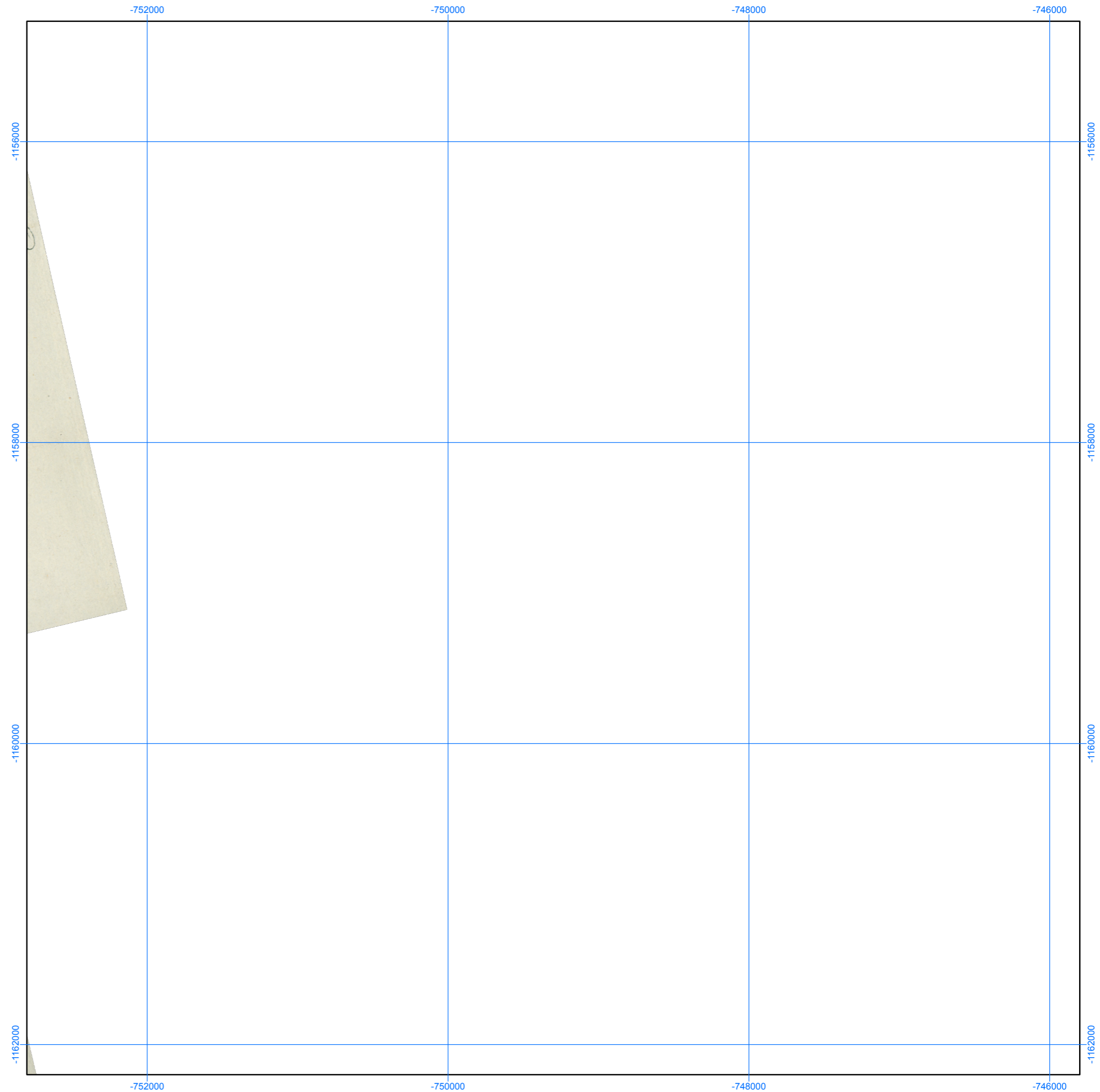

Mapa Situations Plan des Moldau Flußes  
(pol. 18. stol.),  
SOA v Třeboni, pobočka Český Krumlov,  
sign. 1636 a 1638, 1 : 25 000

Číslo mapového listu: 45

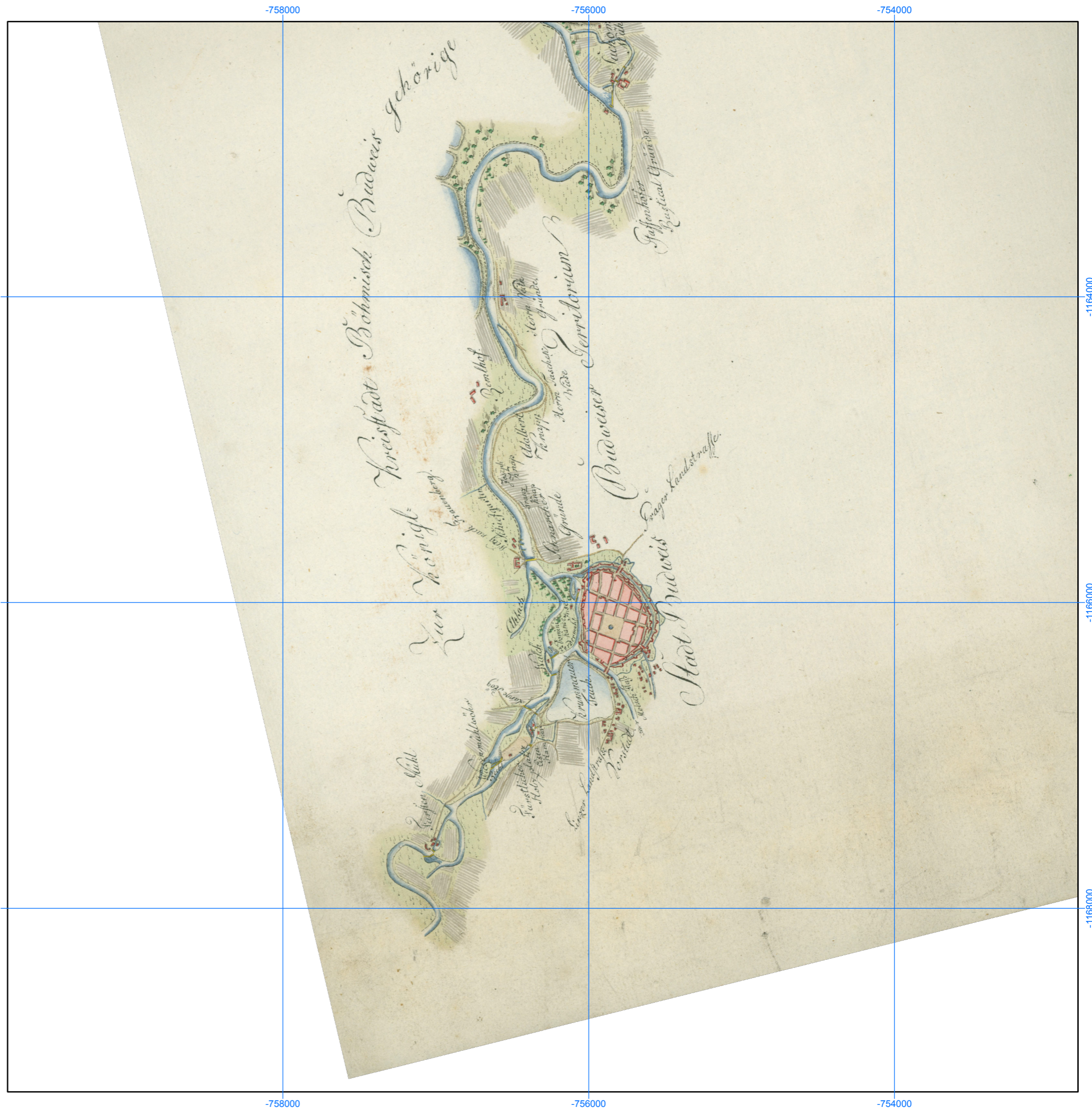
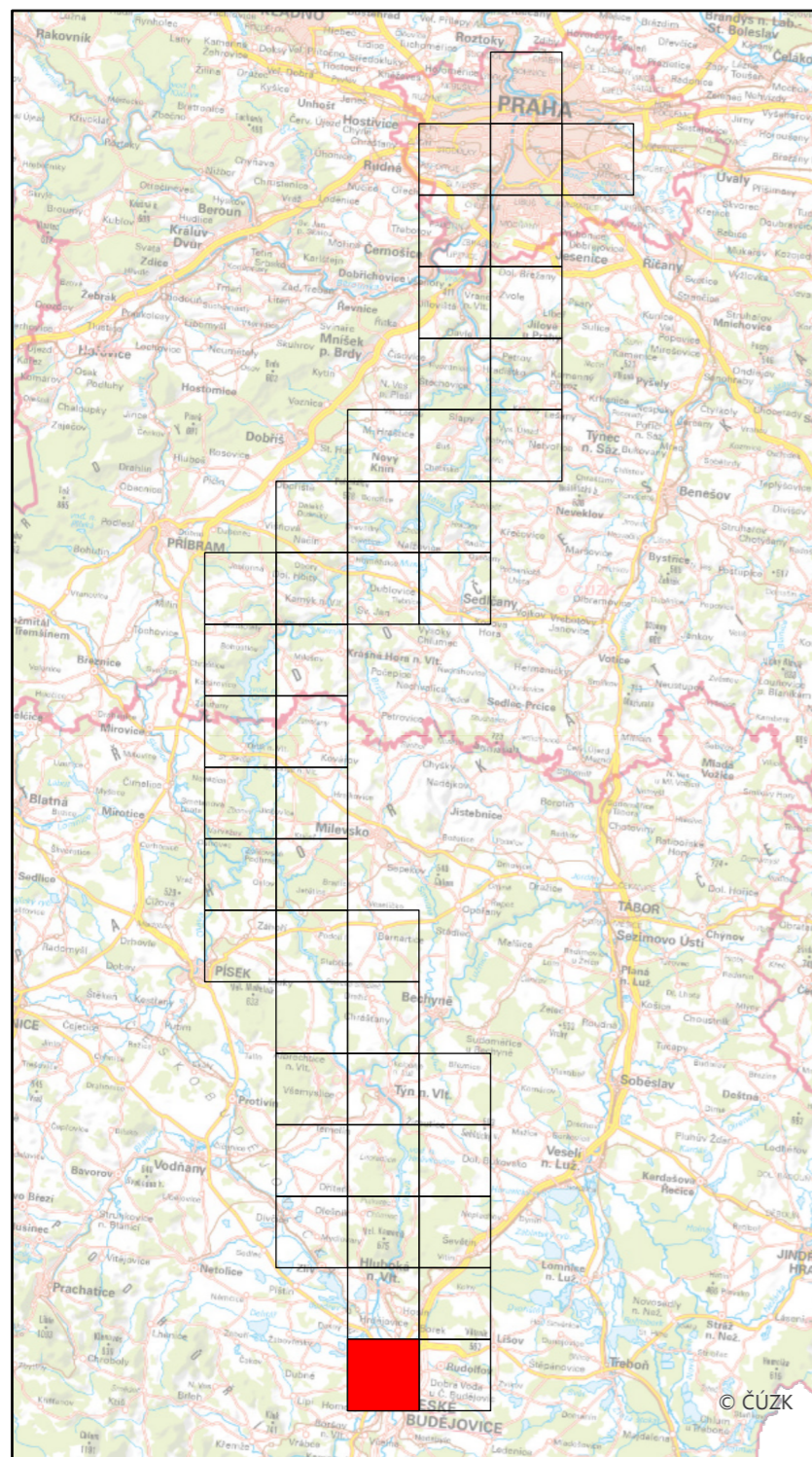

Specializovaná mapa s odborným obsahem byla vytvořena v rámci projektu "Vltava – proměny historické krajiny v důsledku povodní, stavby přehrad a změn ve využití území s vazbami na kulturní a společenské aktivity v okolí řeky" programu NAKI II MK ČR.  
Zdrojová data: SOA v Třeboni, WMS ČÚZK  
Souřadnicový systém: upravený S-JTSK (prohozené a záporné souřadnice, v GIS zpravidla označené "SJTSK Krovak East North")

Mapa Situations Plan des Moldau Flußes  
(pol. 18. stol.),  
SOA v Třeboni, pobočka Český Krumlov,  
sign. 1636 a 1638, 1 : 25 000

Číslo mapového listu: 46

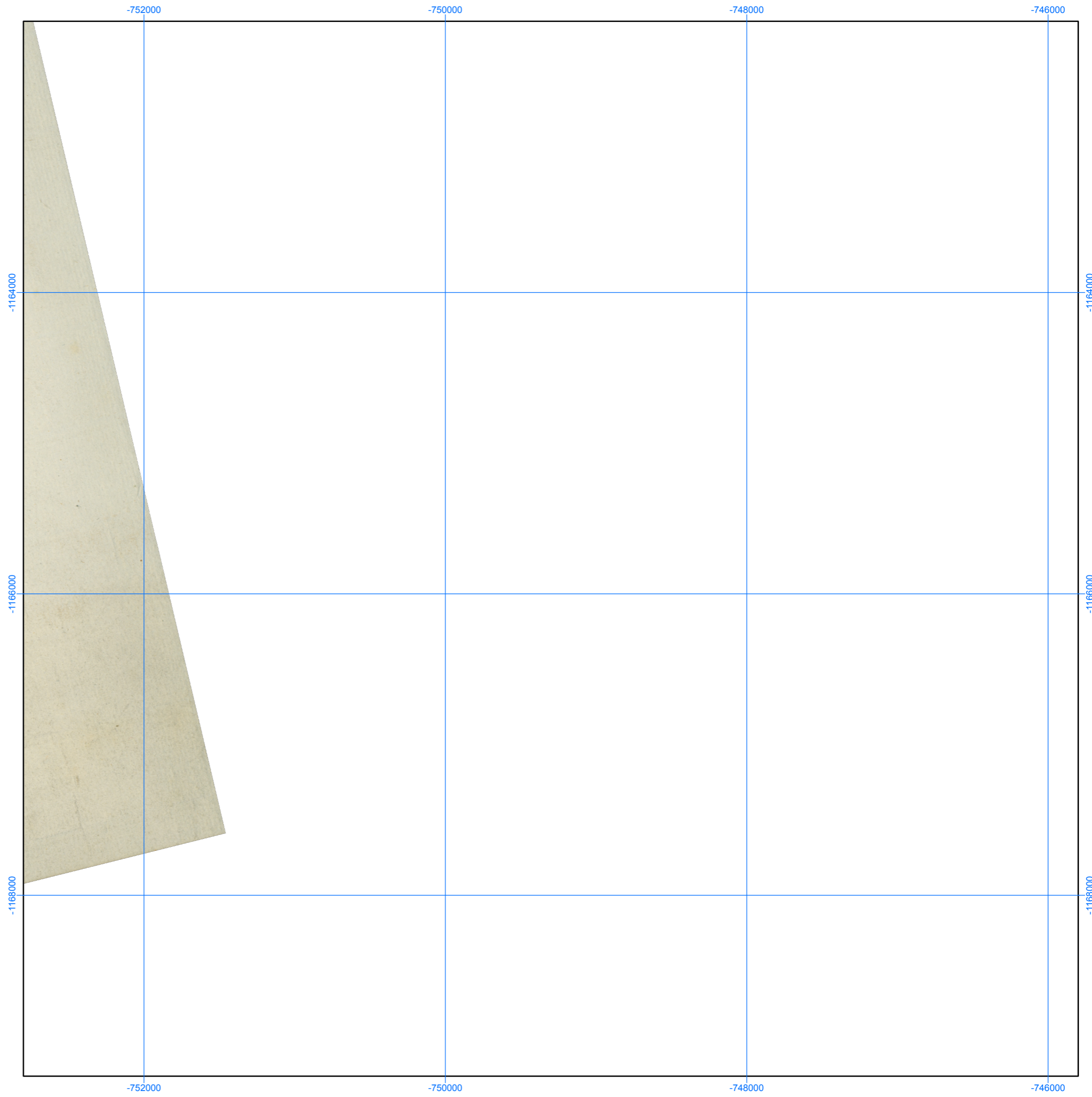
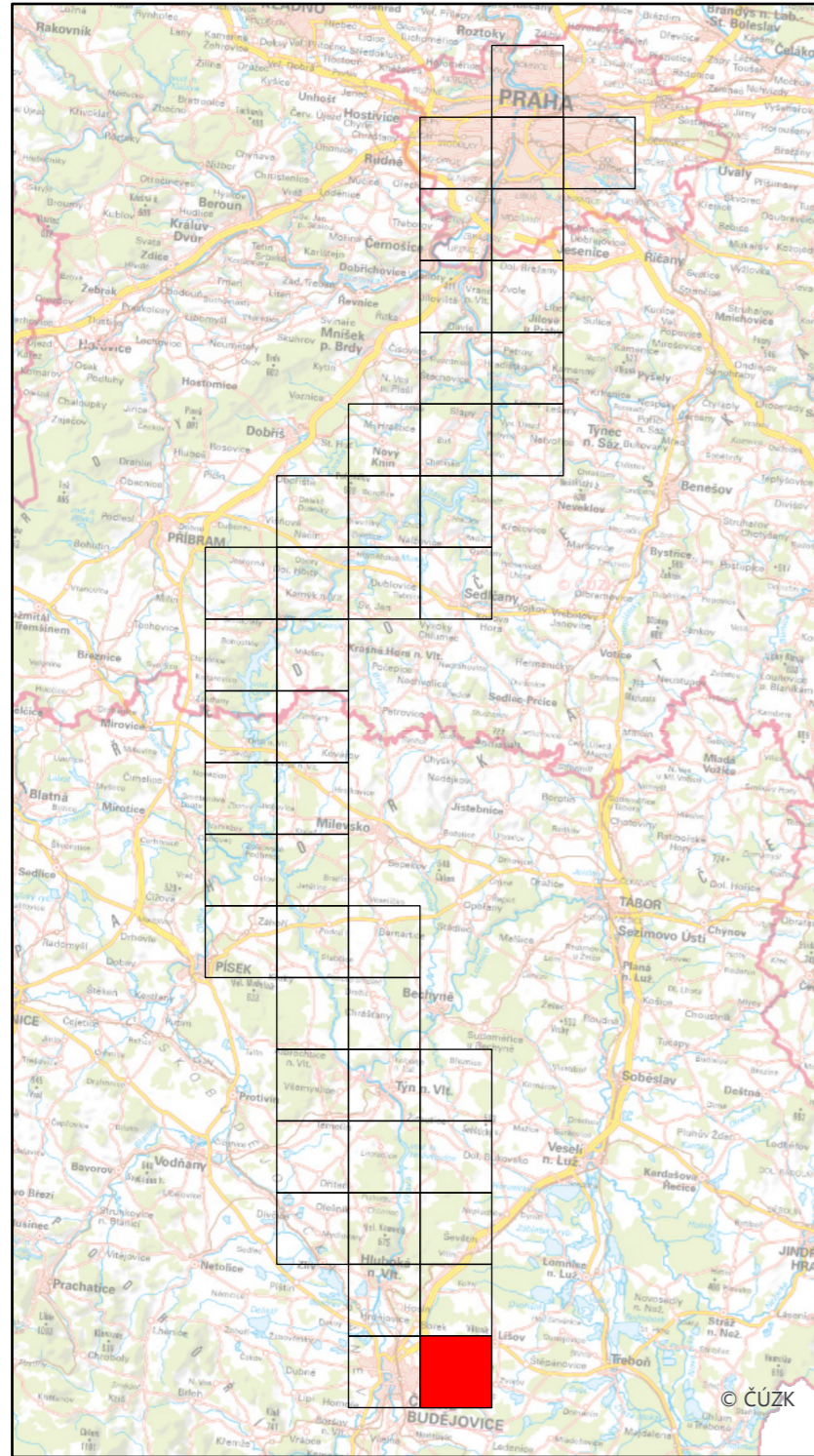

Specializovaná mapa s odborným obsahem byla vytvořena v rámci projektu "Vltava – proměny historické krajiny v důsledku povodní, stavby přehrad a změn ve využití území s vazbami na kulturní a společenské aktivity v okolí řeky" programu NAKI II MK ČR.  
Zdrojová data: SOA v Třeboni, WMS ČÚZK  
Souřadnicový systém: upravený S-JTSK (prohozené a záporné souřadnice, v GIS zpravidla označené "SJTSK Krovak East North")